

ಮಾಹಿತಿ ಹಕ್ಕು ಕೈಪಿಡಿ

ಮಾಹಿತಿ ಹಕ್ಕು ಅಧಿನಿಯಮ 2005 ಪ್ರಕರಣ 4(1) (ಬಿ) ರ ಅನ್ವಯ ಪ್ರಕಟಿಸಲಾಗಿದೆ

ದಕ್ಷಿಣ ಕನ್ನಡ ಜಿಲ್ಲಾ ಪಂಚಾಯತ್ ,

ಮಂಗಳೂರು

ಅಧ್ಯಾಯ - 1

ಕೈಪಿಡಿಯನ್ನು ಹೊರತಂದಿರುವ ಮುಖ್ಯ ಉದ್ದೇಶ:

- ಆಡಳಿತದಲ್ಲಿ ಮುಕ್ತತೆ, ಪಾರದರ್ಶಕತೆ ಹೊಣೆಗಾರಿಕೆ ತರುವುದು.
- ಜನರ ಕುಂದು ಕೊರತೆಗಳಿಗೆ ಪರಿಹಾರ ನೀಡುವುದರ ಜೊತೆಗೆ ಸಾರ್ವಜನಿಕ ಆಡಳಿತವು ಜನಮುಖಿ ಸಮಾಜ ಮುಖಿಯಾಗುವಂತೆ ಮಾಡುವುದು.
- ಕೈಪಿಡಿಯಲ್ಲಿರುವ ವಿಷಯಗಳ ಬಗ್ಗೆ ಹೆಚ್ಚಿನ ಮಾಹಿತಿ ಬೇಕಾದಲ್ಲಿ ಸಂಪರ್ಕಿಸಬೇಕಾದವರ ವಿಳಾಸ : ಸಾರ್ವಜನಿಕ ಮಾಹಿತಿ ಅಧಿಕಾರಿ ಹಾಗೂ ಸಹಾಯಕ ಸಾರ್ವಜನಿಕ ಮಾಹಿತಿ ಅಧಿಕಾರಿ, ದ.ಕ. ಜಿಲ್ಲಾ ಪಂಚಾಯತ್, ಮಂಗಳೂರು.

ಕೈಪಿಡಿಯಲ್ಲಿರುವ ಲಭ್ಯವಿಲ್ಲದ ಮಾಹಿತಿಯನ್ನು ಪಡೆಯುವ ವಿಧಾನ

- ಮಾಹಿತಿ ಹಕ್ಕು ಅಧಿನಿಯಮವು 2005ರನ್ವಯ ಮಾಹಿತಿ ಪಡೆಯಲಿಚ್ಛಿಸುವ ಸಾರ್ವಜನಿಕ ವ್ಯಕ್ತಿಗಳು ನಮೂನೆ - ಎ ಯಲ್ಲಿ ಅಥವಾ ಯಾವುದೇ ನಮೂನೆಯಲ್ಲಿ ತಮ್ಮ ಅರ್ಜಿಯನ್ನು ಸಾರ್ವಜನಿಕ ಮಾಹಿತಿ ಅಧಿಕಾರಿ ಅಥವಾ ಸಹಾಯಕ ಸಾರ್ವಜನಿಕ ಮಾಹಿತಿ ಅಧಿಕಾರಿಗಳಿಗೆ ಸಲ್ಲಿಸುವುದು. ಈ ಬಗ್ಗೆ ವಿಧಿಸಲಾಗುವ ಶುಲ್ಕ ಈ ಕೆಳಗೆ ನಿಗದಿಪಡಿಸಲಾಗಿದೆ.

1. ಅರ್ಜಿಯೊಂದಿಗೆ ಪ್ರಾರಂಭಿಕ ಶುಲ್ಕ : ರೂ. 10.00
2. ಎ4 ಗಾತ್ರದ ಪುಟವೊಂದರ ಶುಲ್ಕ : ರೂ. 2-00
(ಸೆಕ್ಷನ್ 7(1) ರಡಿಯಲ್ಲಿ)
3. ನಕ್ಷೆ ವರದಿಗಳು, ಭಾಗಶಃ ವರದಿಗಳು ತಾಂತ್ರಿಕ ಮಾಹಿತಿ : ಸಾರ್ವಜನಿಕ ಮಾಹಿತಿ ಅಧಿಕಾರಿಗಳು ಶುಲ್ಕ ಇತ್ಯಾದಿಗಳಿಗೆ ಶುಲ್ಕ (ಸೆಕ್ಷನ್ 7(1)ರ ಅಡಿಯಲ್ಲಿ) ವನ್ನು ಆಯಾ ಪ್ರಕರಣಗಳಲ್ಲಿ ಅನ್ವಯ ವಾಗುವಂತೆ ನಿಗದಿಗೊಳಿಸುವುದು.

4. ದಸ್ತಾವೇಜು ಹಾಗೂ ದಾಖಲಾತಿಗಳ ಪರಿವೀಕ್ಷಣೆ ಶುಲ್ಕ : ಮೊದಲು 1 ಘಂಟೆ ಅವಧಿಗೆ ಶುಲ್ಕವಿರುವುದಿಲ್ಲ ಮುಂದಿನ ಗಂಟೆಗೆ ಪ್ರತಿ 1/2 ಗಂಟೆಗೆ ಅಥವಾ ಅದರ ಭಾಗಕ್ಕೆ ರೂ. 10/-

1. ಪ್ಲಾಪಿ, ಸಿಡಿ, ಡಿಸ್ಕ್ ಮತ್ತಿತರ ಎಲೆಕ್ಟ್ರಾನಿಕ್ ಮಾಧ್ಯಮ : ರೂ.50-00

ಗಳಲ್ಲಿ ಮಾಹಿತಿಗಾಗಿ ಶುಲ್ಕ

5. ಸೆಕ್ಷನ್ 4(1)(a) & 4 (1)(b) ಗೆ ಸಂಬಂಧಿಸಿದ ಮಾಹಿತಿಗೆ

ಪುಟ ಒಂದಕ್ಕೆ : ರೂ. 1.00

ಮೇಲ್ಕಂಡ ಶುಲ್ಕವನ್ನು ಸಾರ್ವಜನಿಕ ಮಾಹಿತಿ ಅಧಿಕಾರಿಯವರ ಹೆಸರಿನಲ್ಲಿ ಡಿ.ಡಿ. ಎ.ಪಿ.ಓ , ಬ್ಯಾಂಕರ್ ಚೆಕ್, ಅಥವಾ ಪೇ ಆರ್ಡರ್ ಮೂಲಕ ಖಜಾನೆಗೆ ಸಲ್ಲಿಸುವುದು. ಬಡತನ ರೇಖೆಗಿಂತ ಕೆಳಗಿರುವ

ವ್ಯಕ್ತಿಗಳು ಸೂಕ್ತ ಪ್ರಮಾಣ ಪತ್ರ ಒದಗಿಸಿದ್ದಲ್ಲಿ ಶುಲ್ಕ ಪಾವತಿ ಮಾಡಬೇಕಾಗಿಲ್ಲ.

ದ.ಕ.ಜಿಲ್ಲಾ ಪಂಚಾಯತ್‌ಗೆ ಸಂಬಂಧಿಸಿದಂತೆ, ಸಾರ್ವಜನಿಕ ಮಾಹಿತಿ ಅಧಿಕಾರಿ, ಸಹಾಯಕ ಸಾರ್ವಜನಿಕ ಮಾಹಿತಿ ಅಧಿಕಾರಿ, ಹಾಗೂ ಮೇಲ್ಮನವಿ ಪ್ರಾಧಿಕಾರಿಗಳ ವಿವರ

| | | |
|--------------------------|--------------------------------|-----------------------------|
| ಸಾರ್ವಜನಿಕ ಮಾಹಿತಿ ಅಧಿಕಾರಿ | ಸಹಾಯಕ ಸಾರ್ವಜನಿಕ ಮಾಹಿತಿ ಅಧಿಕಾರಿ | ಮೇಲ್ಮನವಿ ಪ್ರಾಧಿಕಾರಿ |
| ಉಪ ಕಾರ್ಯದರ್ಶಿ | ಸಹಾಯಕ ಕಾರ್ಯದರ್ಶಿ | ಮುಖ್ಯ ಕಾರ್ಯನಿರ್ವಾಹಕ ಅಧಿಕಾರಿ |

ಮೇಲ್ಮನವಿಗೆ ಯಾವುದೇ ಶುಲ್ಕ ಇರುವುದಿಲ್ಲ.

ಅಧ್ಯಾಯ - 2

ದ.ಕ. ಜಿಲ್ಲಾ ಪಂಚಾಯತ್ ಗ್ರಾಮೀಣಾಭಿವೃದ್ಧಿ ಮತ್ತು ಪಂಚಾಯತ್ ರಾಜ್ ಇಲಾಖೆಗೆ ಸಂಬಂಧಿಸಿದಂತೆ ರಾಜ್ಯ ಹಾಗೂ ಕೇಂದ್ರ ಸರ್ಕಾರಗಳ ವಿವಿಧ ಯೋಜನೆಗಳನ್ನು ಅನುಷ್ಠಾನಗೊಳಿಸುತ್ತದೆ. ಜಿಲ್ಲಾ ಪಂಚಾಯತ್‌ನಿಂದ ಯೋಜನೆಯಡಿ 35 ವಲಯಗಳ 156 ಕಾರ್ಯಕ್ರಮಗಳು ಹಾಗೂ ಯೋಜನೇತರದಡಿ 19 ವಲಯಗಳ 108 ಕಾರ್ಯಕ್ರಮಗಳು ಅನುಷ್ಠಾನಗೊಳ್ಳುತ್ತವೆ. ಜಿಲ್ಲಾ ಪಂಚಾಯತ್ ಕಾಲಕಾಲಕ್ಕೆ ತಾಲೂಕು ಪಂಚಾಯತ್ ಹಾಗೂ ಗ್ರಾಮ ಪಂಚಾಯತ್‌ಗಳಿಗೆ ಅಭಿವೃದ್ಧಿ ಕಾರ್ಯಕ್ರಮಗಳ ಅನುಷ್ಠಾನದಲ್ಲಿ ಸೂಕ್ತ ಸಲಹೆ ಮಾರ್ಗದರ್ಶನಗಳನ್ನು ನೀಡುವುದರ ಜೊತೆಗೆ ಸಮನ್ವಯತೆ ಹಾಗೂ ನಿಯಂತ್ರಣಗಳನ್ನು ಕೂಡ ಹೊಂದಿರುತ್ತದೆ.

ಜಿಲ್ಲಾ ಪಂಚಾಯತಿ ಸಮಿತಿಯು ಚುನಾಯಿತ ಜನ ಪ್ರತಿನಿಧಿಗಳಿಂದ ರಚಿತವಾದ ಸ್ಥಳೀಯ ಸಂಸ್ಥೆಯಾಗಿದ್ದು, ಈ ಸ್ಥಳೀಯ ಸಂಸ್ಥೆಗೆ ಜಿಲ್ಲಾ ಪಂಚಾಯತ್ ಅಧ್ಯಕ್ಷರು ಮುಖ್ಯಸ್ಥರಾಗಿರುತ್ತಾರೆ.

ಜಿಲ್ಲಾ ಪಂಚಾಯತ್‌ನಲ್ಲಿ ಈ ಕೆಳಕಂಡ ಸ್ಥಾಯಿ ಸಮಿತಿಗಳು ಇರುತ್ತವೆ.

1. ಹಣಕಾಸು ಲೆಕ್ಕ ಪರಿಶೋಧನಾ ಮತ್ತು ಯೋಜನಾ ಸ್ಥಾಯಿ ಸಮಿತಿ
2. ಸಾಮಾನ್ಯ ಸ್ಥಾಯಿ ಸಮಿತಿ
3. ಸಾಮಾಜಿಕ ನ್ಯಾಯ ಸ್ಥಾಯಿ ಸಮಿತಿ
4. ಶಿಕ್ಷಣ ಮತ್ತು ಆರೋಗ್ಯ ಸ್ಥಾಯಿ ಸಮಿತಿ
5. ಕೃಷಿ ಮತ್ತು ಕೈಗಾರಿಕೆ ಸ್ಥಾಯಿ ಸಮಿತಿ

ಜಿಲ್ಲಾ ಪಂಚಾಯತ್ ಸದಸ್ಯರ ವಿವರ

| ಕ್ರ.ಸಂ. | ಜಿಲ್ಲಾ ಪಂಚಾಯತ್ ಕ್ಷೇತ್ರ | ಸದಸ್ಯರ ಹೆಸರು (ಶ್ರೀ / ಶ್ರೀಮತಿ) | ಮೀಸಲಾತಿ ವಿವರ | ಆಯ್ಕೆಯಾದ ಪಕ್ಷ |
|---------|------------------------|----------------------------------|----------------------------|----------------------------|
| 1 | ಕಿನ್ನಿಗೋಳಿ | ಆಶಾ ಆರ್ ಸುವರ್ಣ | ಹಿಂದುಳಿದ ಅ-ವರ್ಗ (ಮಹಿಳೆ) | ಭಾರತೀಯ ಜನತಾ ಪಕ್ಷ |
| 2 | ಪುತ್ತಿಗೆ | ಸುನಿತಾ ಸುಚರಿತ ಶೆಟ್ಟಿ | ಸಾಮಾನ್ಯ ಮಹಿಳೆ | ಭಾರತೀಯ ಜನತಾ ಪಕ್ಷ |
| 3 | ಶಿರ್ತಾಡಿ | ಅಂಬಿಕಾ ಡಿ. ಶೆಟ್ಟಿ | ಸಾಮಾನ್ಯ ಮಹಿಳೆ | ಭಾರತೀಯ ರಾಷ್ಟ್ರೀಯ ಕಾಂಗ್ರೆಸ್ |
| 4 | ಕಟೀಲು | ಈಶ್ವರ ಕಟೀಲು | ಹಿಂದುಳಿದ ಅ-ವರ್ಗ | ಭಾರತೀಯ ಜನತಾ ಪಕ್ಷ |
| 5 | ಬಜಪೆ | ರೀತೇಶ್ ಶೆಟ್ಟಿ | ಸಾಮಾನ್ಯ | ಭಾರತೀಯ ಜನತಾ ಪಕ್ಷ |
| 6 | ಎಡಪದವು | ಜನಾರ್ಧನ ಗೌಡ | ಸಾಮಾನ್ಯ | ಭಾರತೀಯ ಜನತಾ ಪಕ್ಷ |
| 7 | ಗುರುಪುರ | ಯಶವಂತಿ ಆಳ್ವ | ಸಾಮಾನ್ಯ (ಮಹಿಳೆ) | ಭಾರತೀಯ ರಾಷ್ಟ್ರೀಯ ಕಾಂಗ್ರೆಸ್ |
| 8 | ನೀರುಮಾರ್ಗ | ಮೆಲ್ವಿನ್ ಡಿ' ಸೋಜ | ಹಿಂದುಳಿದ ಬ- ವರ್ಗ | ಭಾರತೀಯ ರಾಷ್ಟ್ರೀಯ ಕಾಂಗ್ರೆಸ್ |
| 9 | ಕೋಣಾಜೆ | ಎನ್.ಎಸ್. ಕರೀಂ | ಹಿಂದುಳಿದ ಅ- ವರ್ಗ | ಭಾರತೀಯ ರಾಷ್ಟ್ರೀಯ ಕಾಂಗ್ರೆಸ್ |

| | | | | |
|----|-----------|------------------------|-----------------------------|----------------------------|
| 10 | ಕೋಟೆಕಾರು | ಸತೀಶ ಕುಂಪಲ | ಸಾಮಾನ್ಯ | ಭಾರತೀಯ ಜನತಾ ಪಕ್ಷ |
| 11 | ಸಂಗಬೆಟ್ಟು | ನಳಿನಿ ಶೆಟ್ಟಿ | ಹಿಂದುಳಿದ ಬ- ವರ್ಗ | ಭಾರತೀಯ ಜನತಾ ಪಕ್ಷ |
| 12 | ಸರಪಾಡಿ | ಗಿರಿಜ | ಅನುಸೂಚಿತ ಜಾತಿ ಮಹಿಳೆ | ಭಾರತೀಯ ಜನತಾ ಪಕ್ಷ |
| 13 | ತುಂಬೆ | ಮಮತಾ ಡಿ.ಎಸ್.ಗಟ್ಟಿ | ಸಾಮಾನ್ಯ (ಮಹಿಳೆ) | ಭಾರತೀಯ ರಾಷ್ಟ್ರೀಯ ಕಾಂಗ್ರೆಸ್ |
| 14 | ಪುದು | ಜಯಶ್ರೀ | ಹಿಂದುಳಿದ ಅ- ವರ್ಗ (ಮಹಿಳೆ) | ಭಾರತೀಯ ಜನತಾ ಪಕ್ಷ |
| 15 | ಗೋಳ್ತಮಜಲು | ಪ್ರಕಾಶ್ | ಸಾಮಾನ್ಯ | ಭಾರತೀಯ ರಾಷ್ಟ್ರೀಯ ಕಾಂಗ್ರೆಸ್ |
| 16 | ಮಾಣಿ | ಆರ್. ಚೆನ್ನಪ್ಪ ಕೋಟ್ಯಾನ್ | ಹಿಂದುಳಿದ ಅ- ವರ್ಗ | ಭಾರತೀಯ ಜನತಾ ಪಕ್ಷ |
| 17 | ಕೋಳ್ತಾಡು | ಎಂ.ಎಸ್.ಮಹಮ್ಮದ್ | ಸಾಮಾನ್ಯ | ಭಾರತೀಯ ರಾಷ್ಟ್ರೀಯ ಕಾಂಗ್ರೆಸ್ |
| 18 | ವಿಟ್ಟ | ಕೆ.ಟಿ.ಶೈಲಜ | ಸಾಮಾನ್ಯ (ಮಹಿಳೆ) | ಭಾರತೀಯ ಜನತಾ ಪಕ್ಷ |
| 19 | ಕುರ್ನಾಡು | ಸಂತೋಷ್ ಕುಮಾರ್ ರೈ | ಸಾಮಾನ್ಯ | ಭಾರತೀಯ ಜನತಾ ಪಕ್ಷ |
| 20 | ನಾರಾವಿ | ಸಿ.ಕೆ.ಚಂದ್ರಕಲಾ | ಅನುಸೂಚಿತ ಜಾತಿ (ಮಹಿಳೆ) | ಭಾರತೀಯ ಜನತಾ ಪಕ್ಷ |

| | | | | |
|----|-----------------|------------------------------|-----------------------------|----------------------------|
| 21 | ಆಳದಂಗಡಿ | ತುಳಸಿ ಜಿ. ಪೂಜಾರಿ ಹಾರಾಬೆ | ಸಾಮಾನ್ಯ (ಮಹಿಳೆ) | ಭಾರತೀಯ ಜನತಾ ಪಕ್ಷ |
| 22 | ಲಾಯಿಲ | ಕೆ.ಶೈಲೇಶ್ ಕುಮಾರ್ ಕುರ್ತೋಡಿ | ಹಿಂದುಳಿದ ಅ- ವರ್ಗ | ಭಾರತೀಯ ರಾಷ್ಟ್ರೀಯ ಕಾಂಗ್ರೆಸ್ |
| 23 | ಉಜಿರೆ | ಕೆ.ಕೊರಗಪ್ಪ ನಾಯ್ಕ | ಅನುಸೂಚಿತ ಪಂಗಡ | ಭಾರತೀಯ ಜನತಾ ಪಕ್ಷ |
| 24 | ಧರ್ಮಸ್ಥಳ | ಧನಲಕ್ಷ್ಮಿ ಜನಾರ್ದನ್ ಡಿ. | ಹಿಂದುಳಿದ ಅ- ವರ್ಗ (ಮಹಿಳೆ) | ಭಾರತೀಯ ಜನತಾ ಪಕ್ಷ |
| 25 | ಕಣಿಯೂರು | ದೇವಕಿ ಸಂಜೀವ ಗೌಡ | ಸಾಮಾನ್ಯ (ಮಹಿಳೆ) | ಭಾರತೀಯ ಜನತಾ ಪಕ್ಷ |
| 26 | ಉಪ್ಪಿನಂಗಡಿ | ಕೇಶವ ಗೌಡ ಬಜತ್ತೂರು | ಸಾಮಾನ್ಯ | ಭಾರತೀಯ ಜನತಾ ಪಕ್ಷ |
| 27 | ನೆಲ್ಯಾಡಿ | ಬಾಲಕೃಷ್ಣ ಸುವರ್ಣ | ಹಿಂದುಳಿದ ಅ- ವರ್ಗ | ಭಾರತೀಯ ಜನತಾ ಪಕ್ಷ |
| 28 | ಕಡಬ | ಕುಮಾರಿ | ಹಿಂದುಳಿದ ಅ- ವರ್ಗ | ಭಾರತೀಯ ರಾಷ್ಟ್ರೀಯ ಕಾಂಗ್ರೆಸ್ |
| 29 | ಬೆಳಂದೂರು | ಸಾವಿತ್ರಿ ಹೆಚ್.ಎಸ್. | ಸಾಮಾನ್ಯ (ಮಹಿಳೆ) | ಭಾರತೀಯ ಜನತಾ ಪಕ್ಷ |
| 30 | ಪಾಣಾಜೆ | ಕೆ. ಮೀನಾಕ್ಷಿ ಮಂಜುನಾಥ | ಅನುಸೂಚಿತ ಪಂಗಡ (ಮಹಿಳೆ) | ಭಾರತೀಯ ಜನತಾ ಪಕ್ಷ |
| 31 | ನೆಟ್ಟಣೆಗೆಮುಡೂರು | ಪಕೀರ ಎಂ. | ಅನುಸೂಚಿತ ಜಾತಿ | ಭಾರತೀಯ ಜನತಾ ಪಕ್ಷ |

| | | | | |
|----|------------|--------------------|------------------|----------------------------|
| 32 | ಬೆಳ್ಳಾರೆ | ಅಶಾ ತಿಮ್ಮಪ್ಪ ಗೌಡ | ಸಾಮಾನ್ಯ (ಮಹಿಳೆ) | ಭಾರತೀಯ ಜನತಾ ಪಕ್ಷ |
| 33 | ಗುತ್ತಿಗಾರು | ದೇವರಾಜ್ ಕೆ.ಎಸ್. | ಸಾಮಾನ್ಯ | ಭಾರತೀಯ ರಾಷ್ಟ್ರೀಯ ಕಾಂಗ್ರೆಸ್ |
| 34 | ಜಾಲ್ಸೂರು | ನವೀನ್ ಕುಮಾರ್ ಮೇನಾಲ | ಸಾಮಾನ್ಯ | ಭಾರತೀಯ ಜನತಾ ಪಕ್ಷ |
| 35 | ಅರಂತೋಡು | ಕಾಮತ್ ಸರಸ್ವತಿ | ಹಿಂದುಳಿದ ಅ- ವರ್ಗ | ಭಾರತೀಯ ರಾಷ್ಟ್ರೀಯ ಕಾಂಗ್ರೆಸ್ |

:

ಜಿಲ್ಲಾ ಪಂಚಾಯತ್ ಕಛೇರಿಯ ಸಾಂಸ್ಥಿಕ ರಚನೆ

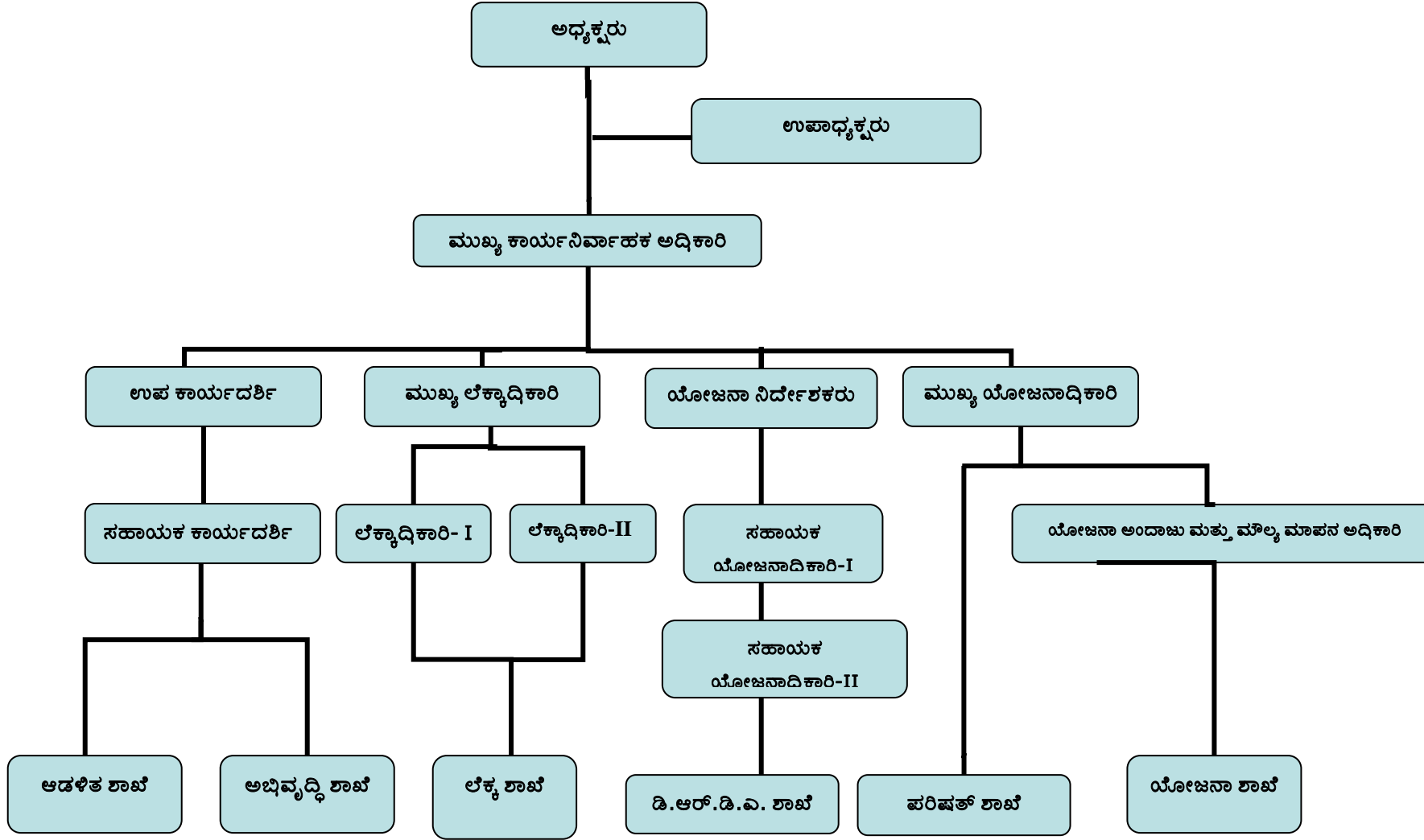

ಮುಖ್ಯ ಕಾರ್ಯನಿರ್ವಾಹಕ ಅಧಿಕಾರಿಗಳು, ಜಿಲ್ಲಾ ಪಂಚಾಯತಿಯ ಮುಖ್ಯಸ್ಥರಾಗಿರುತ್ತಾರೆ. ಇವರಿಗೆ ಸಹಕರಿಸಲು 1) ಉಪಕಾರ್ಯದರ್ಶಿ, 2) ಮುಖ್ಯ ಯೋಜನಾಧಿಕಾರಿ,

3) ಮುಖ್ಯ ಲೆಕ್ಕಾಧಿಕಾರಿ 4) ಯೋಜನಾ ನಿರ್ದೇಶಕರು (ಡಿ.ಆರ್.ಡಿ.ಎ) ಹಾಗೂ ಪೂರಕವಾಗಿ ಸಿಬ್ಬಂದಿ ವರ್ಗದವರು ಇರುತ್ತಾರೆ.

ವಿವಿಧ ಶಾಖೆಗಳು ನಿರ್ವಹಿಸುತ್ತಿರುವ ಕೆಲಸ ಕಾರ್ಯಗಳ ವಿವರಗಳನ್ನು ಈ ಕೆಳಗೆ ನೀಡಲಾಗಿದೆ.

I. ಆಡಳಿತ ಶಾಖೆ

- ಜಿಲ್ಲಾ ಪಂಚಾಯತ್ ಹಾಗೂ ಗ್ರಾ.ಪಂ. ಕಾರ್ಯದರ್ಶಿಗಳು ಆಡಳಿತಾತ್ಮಕ ಶಿಸ್ತು ಕ್ರಮದ ವಿಷಯಗಳು (ಗ್ರೂಪ್ “ಸಿ”)
- ಜಿಲ್ಲಾ ಪಂಚಾಯತ್ ಕಛೇರಿ ನಿರ್ವಹಣೆ, ರಜೆ ಮಂಜೂರಾತಿ, ವೈದ್ಯಕೀಯ ವೆಚ್ಚ ಮರುಪಾವತಿ, ವಾಹನ ದುರಸ್ತಿ, ಲೇಖನ ಸಾಮಗ್ರಿ ಖರೀದಿ, ನ್ಯಾಯಾಲಯ ಪ್ರಕರಣಗಳು, ಮಾಹಿತಿಹಕ್ಕು ಅಧಿನಿಯಮ, ಮಾನವಹಕ್ಕು ಆಯೋಗಕ್ಕೆ ಸಂಬಂಧಿಸಿದ ಪ್ರಕರಣಗಳು.
- ಗ್ರಾಮ ಪಂಚಾಯತ್ ಸಿಬ್ಬಂದಿಗಳ ಆಡಳಿತಾತ್ಮಕ ವಿಷಯಗಳು

2. ಅಭಿವೃದ್ಧಿ ಶಾಖೆ

- ಮಹಾತ್ಮಾಗಾಂಧಿ ರಾಷ್ಟ್ರೀಯ ಗ್ರಾಮೀಣ ಉದ್ಯೋಗ ಖಾತರಿ ಯೋಜನೆ
- ಎಲ್ಲಾ ವಸತಿ ಯೋಜನೆಗಳು (ಆಶ್ರಯ, ಅಂಬೇಡ್ಕರ್, ಇಂದಿರಾ ಆವಾಜ್ ಯೋಜನೆ)
- ಎಲ್ಲಾ ಕುಡಿಯುವ ನೀರಿನ ಯೋಜನೆಗಳು (ಎ.ಆರ್.ಡಬ್ಲ್ಯೂ.ಎಸ್, ಎನ್.ಆರ್.ಡಬ್ಲ್ಯೂ.ಎಸ್, ಸ್ವಜಲದಾರ, ಇತ್ಯಾದಿ)
- ಸಮಗ್ರ ಗ್ರಾಮೀಣ ಇಂಧನ ಕಾರ್ಯಕ್ರಮ
- ರಾಷ್ಟ್ರೀಯ ಜೈವಾನಿಲ ಅಭಿವೃದ್ಧಿ ಯೋಜನೆ
- ಎಲ್ಲಾ ರಸ್ತೆ ಕಾಮಗಾರಿಗಳು (ಸಿ.ಎಂ.ಜಿ.ಎಸ್.ವೈ, ಪಿ.ಎಂ.ಜಿ.ಎಸ್.ವೈ., 5054, ಆರ್.ಐ.ಡಿ.ಎಫ್.)
- ಎಲ್ಲಾ ಇಲಾಖಾ ಕಟ್ಟಡ ಕಾಮಗಾರಿಗಳು

- ಸಣ್ಣ ನೀರಾವರಿ ಕಾರ್ಯಕ್ರಮಗಳು(4702,2702)
- ಜಿಲ್ಲಾ ಪಂಚಾಯತ್ ಮತ್ತು ಗ್ರಾಮ ಪಂಚಾಯತ್ ಅಭಿವೃದ್ಧಿ ಅನುದಾನದ ಕಾರ್ಯಕ್ರಮಗಳು
- ಸುವರ್ಣ ಗ್ರಾಮೋದಯ ಯೋಜನೆ
- 12ನೇ ಹಣಕಾಸು ಯೋಜನೆ

3) ಯೋಜನಾ ಶಾಖೆ :

ಜಿಲ್ಲಾ ಪಂಚಾಯತ್ ವಾರ್ಷಿಕ ಕ್ರಿಯಾ ಯೋಜನೆ

- ಕರ್ನಾಟಕ ಅಭಿವೃದ್ಧಿ ಕಾರ್ಯಕ್ರಮ (KDP)
- ಎಂಪಿಕ್
- ಗ್ರಾಮ ಪಂಚಾಯತ್ ಸಾಮಾನ್ಯ ಮಾಹಿತಿ
-
- ಎಲ್ಲಾ ಗ್ರಾಮೀಣಾಭಿವೃದ್ಧಿ ಮತ್ತು ಪಂ.ರಾಜ್ ಇಲಾಖೆಯ ಕಾರ್ಯಕ್ರಮಗಳ ಕ್ರಿಯಾ ಯೋಜನೆಗಳು
- ಸಂಪೂರ್ಣ ಸ್ವಚ್ಛತಾ ಆಂದೋಲನ

ಲೆಕ್ಕ ಪತ್ರ ಇಲಾಖೆ :

- ಜಿಲ್ಲಾ ಪಂಚಾಯತ್‌ನ ಅಯವ್ಯಯ (Appendix B)
- ಜಿಲ್ಲಾ ಪಂಚಾಯತ್‌ನ ಅಧೀನ ಇಲಾಖೆಗಳಿಗೆ ಅನುದಾನ ಬಿಡುಗಡೆ ಮತ್ತು ಜಿ.ಪಂ. ನಿಧಿ ನಿರ್ವಹಣೆ
- ಮಾಸಿಕ ಲೆಕ್ಕ ಪತ್ರಗಳ ನಿರ್ವಹಣೆ ಹಾಗೂ ಲೆಕ್ಕ ಪರಿಶೋಧನಾ ವರದಿ
- ವಿವಿಧ ಇಲಾಖೆಗಳ / ಕಛೇರಿಗಳ ಲೆಕ್ಕ ಪತ್ರಗಳ ಆಂತರಿಕ ಪರಿಶೀಲನೆ
- ಲೆಕ್ಕ ಪರಿಶೋಧನಾ ಕಂಡಿಕೆಗಳ ತೀರುವಳಿ

ಪರಿಷತ್ ಶಾಖೆ :

- ದ.ಕ.ಜಿಲ್ಲಾ ಪಂಚಾಯತ್‌ನ ಸಾಮಾನ್ಯ ಸಭೆ ಮತ್ತು ಸ್ಥಾಯಿ ಸಮಿತಿ ಸಭೆಗಳ ನಿರ್ವಹಣೆ
- ವಾರ್ಡ್ ಸಭೆ ಮತ್ತು ಗ್ರಾಮ ಸಭೆಗಳು
- ಗ್ರಾಮ ಪಂಚಾಯತ್‌ನ ಜಮಾಬಂದಿಗಳು
- ಗ್ರಾಮ ಪಂಚಾಯತ್ ತೆರಿಗೆ ವಸೂಲಿ
- ಗ್ರಾಮ ಪಂಚಾಯತ್ ಶೇ. 20 ಅನುದಾನದ ಕಾರ್ಯಕ್ರಮಗಳು
- ವಾರ್ಷಿಕ ಆಡಳಿತ ವರದಿ

4) ಯೋಜನಾ ನಿರ್ದೇಶಕರ ಶಾಖೆ (ಡಿ.ಆರ್.ಡಿ.ಎ.)

- ಪಶ್ಚಿಮ ಘಟ್ಟ ಅಭಿವೃದ್ಧಿ ಯೋಜನೆ ಹಾಗೂ ಇತರ ಜಲಾನಯನ ಅಭಿವೃದ್ಧಿ ಕಾರ್ಯಕ್ರಮಗಳು
- ವಿಶೇಷ ಘಟಕ ಹಾಗೂ ಗಿರಿಜನ ಉಪಯೋಜನೆ
- ಸ್ವರ್ಣ ಜಯಂತಿ ಗ್ರಾಮ ಸ್ವರೋಜ್‌ಗಾರ್ ಯೋಜನೆ

ಸಾರ್ವಜನಿಕ ಪ್ರಾಧಿಕಾರವು (ದ.ಕ.ಜಿಲ್ಲಾ ಪಂಚಾಯತ್) ತನ್ನ ಕಾರ್ಯನಿರ್ವಹಣೆಯನ್ನು ಮಾಡಲು ನಿಗದಿ ಪಡಿಸಿರುವ ಮಾನದಂಡಗಳು :-

ಆಡಳಿತ ವಿಷಯಗಳಿಗೆ ಸಂಬಂಧಿಸಿದಂತೆ ಸಿಬ್ಬಂದಿ ಮತ್ತು ಆಡಳಿತ ಸುಧಾರಣಾ ಇಲಾಖೆ ಗ್ರಾ.ಅ.ಮತ್ತು ಪಂ. ರಾಜ್ ಇಲಾಖೆ ಮತ್ತು ಆರ್ಥಿಕ ಇಲಾಖೆಗಳಿಂದ ಹೊರಡಿಸಲಾ ಗುವ ಮಾರ್ಗಸೂಚಿಗಳನ್ವಯ ಹಾಗೂ ಕರ್ನಾಟಕ ಪಂಚಾಯತ್‌ರಾಜ್ ಅಧಿನಿಯಮ 1993ರನ್ವಯ ವಿಷಯಗಳನ್ನು ಇತ್ಯರ್ಥಗೊಳಿಸಲಾಗುತ್ತಿದೆ. ವಾರ್ಷಿಕ ಕಾರ್ಯನಿರ್ವಹಣಾ ವರದಿಯ ಮೂಲಕ ಇಲಾಖೆಯ ಅಧಿಕಾರಿಗಳ ಮತ್ತು ಸಿಬ್ಬಂದಿಗಳ ಕಾರ್ಯನಿರ್ವಹಣೆಯನ್ನು ಮೌಲ್ಯ ಮಾಪನ ಮಾಡಲಾಗುವುದು.

| <i>ದ.ಕ.ಜಿ.ಪಂ.ಕಛೇರಿ ಮತ್ತು ಅಧೀನ ಕಛೇರಿಗಳ ವಿವರ</i> | | |
|--|--|---|
| <i>ಕ್ರ.ಸಂ.</i> | <i>ಕಛೇರಿ</i> | <i>ದೂರವಾಣಿ ಸಂಖ್ಯೆ/ಫ್ಯಾಕ್ಸ್</i> |
| <i>1</i> | <i>ದ.ಕ.ಜಿ.ಪಂ.ಕಛೇರಿ ಕೊಟ್ಟೂರು ,ಅಶೋಕನಗರ ಅಂಚೆ ,ಮಂಗಳೂರು - 6</i> | <i>0824- 2451034 2220538 (ಫ್ಯಾಕ್ಸ್)</i> |
| <i>2</i> | <i>ತಾ.ಪಂ.ಬಂಟ್ವಾಳ</i> | <i>08255-233339/234738</i> |
| <i>3</i> | <i>ತಾ.ಪಂ. ಬೆಳ್ತಂಗಡಿ</i> | <i>08256-232026</i> |
| <i>4</i> | <i>ತಾ.ಪಂ.ಪುತ್ತೂರು</i> | <i>08251-232361/238209</i> |
| <i>5</i> | <i>ತಾ.ಪಂ.ಮಂಗಳೂರು</i> | <i>0824-2423650/2423675</i> |
| <i>6</i> | <i>ತಾ.ಪಂ.ಸುಳ್ಯ</i> | <i>08257-230336/231336</i> |

ಅಧ್ಯಾಯ - 3

ದ.ಕ.ಜಿಲ್ಲಾ ಪಂಚಾಯತ್ ಕಛೇರಿಯಲ್ಲಿನ ಅಧಿಕಾರಿಗಳ ಮತ್ತು ಸಿಬ್ಬಂದಿಗಳ ವಿವರಗಳು

| ಕ್ರ. ಸಂ. | ಹೆಸರು , ಪದನಾಮ ಮತ್ತು ವೇತನ ಶ್ರೇಣಿ (ರೂ.ಗಳಲ್ಲಿ) ಶ್ರೀ / ಶ್ರೀಮತಿ | ಮನೆ ವಿಳಾಸ , E-Mail ID ಮತ್ತು ದೂರವಾಣಿ ಸಂಖ್ಯೆ | ಕಾರ್ಯ ಹಂಚಿಕೆ |
|----------|---|--|--|
| 1 | ಶ್ರೀ ಪಿ. ಶಿವಶಂಕರ್, ಕೆ.ಜಿ.ಎಸ್. ಮುಖ್ಯ ಕಾರ್ಯನಿರ್ವಾಹಕ ಅಧಿಕಾರಿ, ದ.ಕ.ಜಿಲ್ಲಾ ಪಂಚಾಯತ್, ಮಂಗಳೂರು. 22125-30300 | ಹ್ಯಾಟ್ ಹಿಲ್, ಕ್ವಾ.ನಂ. 37, ಅಂಚೆ: ಅಶೋಕನಗರ, ಮಂಗಳೂರು, ದೂರವಾಣಿ - 575006-2220579 | ಕರ್ನಾಟಕ ಪಂಚಾಯತ್‌ರಾಜ್ ಕಾಯ್ದೆಯ ನಿಯಮ 197ರಂತೆ ಕಾರ್ಯನಿರ್ವಹಿಸುವುದು. |
| 2 | ಶ್ರೀಮತಿ ರೇಖಾ , ಶೀಘ್ರಲಿಪಿಗಾರ್ತಿ, (ಹೆಚ್ಚುವರಿ ಪ್ರಭಾರ) (10000-18150) | " ಶ್ರೀ ರಾಮ " ಚಿಲಿಂಬಿ ಹಿಲ್ಸ್, ಬಿಜ್ಜೆ ಅಂಚೆ, ಮಂಗಳೂರು. ದೂರವಾಣಿ - 2453866 | ಮುಖ್ಯ ಕಾರ್ಯನಿರ್ವಾಹಕ ಅಧಿಕಾರಿಯವರ ನಿರ್ದೇಶನದಂತೆ ಕೆಲಸ ನಿರ್ವಹಿಸುವುದು |
| 3 | ಶ್ರೀ ಬಿ.ಎಂ. ಜಗದೀಶ್ , (5800-10500) | ಕ್ವಾರ್ಟರ್ಸ್ ನಂ. 121, ಅಂಚೆ ಅಶೋಕನಗರ, ಮಂಗಳೂರು ದೂರವಾಣಿ - 2451019 | ಮುಖ್ಯ ಕಾರ್ಯನಿರ್ವಾಹಕ ಅಧಿಕಾರಿಯವರ ವಾಹನ ಚಾಲಕರಾಗಿ ಕರ್ತವ್ಯ ನಿರ್ವಹಣೆ |
| 4 | ಶ್ರೀ ದಯಾನಂದ, ಅಡುಗೆ ಸಹಾಯಕರು (4800-7275) | ಕ್ವಾರ್ಟರ್ಸ್ ನಂ. 3-8-656ಎ, ಕದ್ರಿ ಮಂಗಳೂರು, ಕೆ.ಆರ್ ಸ್ಕೂಲ್ ಕಂಪೌಂಡ್ | ಮುಖ್ಯ ಕಾರ್ಯನಿರ್ವಾಹಕ ಅಧಿಕಾರಿಯವರ ವಾಹನ ಚಾಲಕರಾಗಿ ಕರ್ತವ್ಯ ನಿರ್ವಹಣೆ |

| | | | |
|---|--|---|---|
| 5 | ಶ್ರೀ ಯು. ಹರಿಶ್ಚಂದ್ರ, ಗ್ರೂಪ್ ಡಿ, (5500-9500) | ಸು:ಶ್ಯಾಮ್, ಉಳ್ಳಾಲ ಗಂಧಿನಗರ, | ಮುಖ್ಯ ಕಾರ್ಯನಿರ್ವಾಹಕ ಅಧಿಕಾರಿಯವರ ಶಾಖೆಯಲ್ಲಿ `ಡಿ` ಗ್ರೂಪ್ ನೌಕರರಾಗಿ ಕರ್ತವ್ಯ ನಿರ್ವಹಣೆ |
| 6 | ಶ್ರೀ ಕೆ. ಬಾಲಕೃಷ್ಣ, ಗ್ರೂಪ್ ಡಿ. (5500-9500) | ಕೋಡಿಕಲ್ ಶಾಲೆ ಹತ್ತಿರ, ಅಂಚೆ ಅಶೋಕ ನಗರ, ಮಂಗಳೂರು - 575 006 | ಮಾನ್ಯ ಮುಖ್ಯ ಕಾರ್ಯನಿರ್ವಾಹಕ ಅಧಿಕಾರಿಯವರ ಶಾಖೆಯಲ್ಲಿ ಡಿ ಗ್ರೂಪ್ ನೌಕರರಾಗಿ ಕರ್ತವ್ಯ ನಿರ್ವಹಣೆ |
| 7 | ಶ್ರೀ ಕೆ. ಶಿವರಾಮೇ ಗೌಡ, ಉಪ ಕಾರ್ಯದರ್ಶಿ, (18150-26925) | ಹ್ಯಾಟ್ ಹಿಲ್, ಕ್ವಾ.ನಂ. 33, ಅಂಚೆ: ಅಶೋಕನಗರ, ಮಂಗಳೂರು, ದೂರವಾಣಿ - 575006-2220539 | ಮುಖ್ಯ ಕಾರ್ಯನಿರ್ವಾಹಕ ಅಧಿಕಾರಿಯವರ ಕರ್ತವ್ಯದಲ್ಲಿ ಸಹಕರಿಸುವುದು ಹಾಗೂ ಆಡಳಿತಾತ್ಮಕ & ಅಭಿವೃದ್ಧಿ ಇಲಾಖೆ ಗಳ ಕರ್ತವ್ಯ ನಿರ್ವಹಣೆ |
| 8 | ಶ್ರೀಮತಿ: ಕೆ.ಎಸ್. ಜಯಂತಿ, ಶೀಘ್ರಲಿಪಿಗಾರರು, (7275-13350) | ಕೋಂ ಹೆಚ್ ಗೋಪಾಲ, ಶ್ರೀ ದುರ್ಗಾ ಸದನ, ಲಯನ್ಸ್ ಕ್ಲಬ್‌ನ ಹಿಂಭಾಗ, ತಂದೊಳಿಗೆ, ಜಪ್ಪಿನಮೊಗರು, ಮಂಗಳೂರು | ಉಪ ಕಾರ್ಯದರ್ಶಿಯವರ ಆಪ್ತ ಶಾಖೆಯ ಮೂರ್ಣ ಕರ್ತವ್ಯಗಳು. |
| 9 | ಶ್ರೀ ಯು. ದೇವೇಂದ್ರ ಡಿ. ದರ್ಜೆ ನೌಕರರು (ಕೃಷಿ ಇಲಾಖೆಯಿಂದ ನಿಯೋಜನೆಯಲ್ಲಿ ಕರ್ತವ್ಯ ನಿರ್ವಹಿಸುತ್ತಿದ್ದಾರೆ) (5500-9500) | ಸರ್ಕಾರಿ ವಸತಿ ಗೃಹ ಸಂಖ್ಯೆ ಊರ್ವಸ್ವೋರ್, ಮಂಗಳೂರು | ಡಿ.ದರ್ಜೆ ನೌಕರರ ಕರ್ತವ್ಯ ನಿರ್ವಹಣೆ |

| | | | |
|-------------------|--|---|--|
| 10 | ಶ್ರೀ ನಾರಾಯಣ ವಾಹನ ಚಾಲಕರು (5800-10500) | ನಾಲ್ಕುಪದವು , ಶಕ್ತಿನಗರ ಪೋಸ್ಟ್, ಮಂಗಳೂರು 16 | ಉಪ ಕಾರ್ಯದರ್ಶಿಯವರ ವಾಹನ ಚಾಲಕರಾಗಿ ಕರ್ತವ್ಯ ನಿರ್ವಹಣೆ |
| ಆಡಳಿತ ಶಾಖೆ | | | |
| 11 | ಶ್ರೀ ಸಿ.ಎಂ. ಮಸಗುಪ್ಪಿ, ಸಹಾಯಕ ಕಾರ್ಯದರ್ಶಿ , (14050-25050) | 2ನೆ ಬೆಸೆಂಟ್ ಲೇನ್, ಕೊಡಿಯಾಲ್ ಬೈಲ್, ಮಂಗಳೂರು ಮೊ.ನಂ. 9448164488 | ಉಪಕಾರ್ಯದರ್ಶಿಯವರ ಕರ್ತವ್ಯದಲ್ಲಿ ಸಹಕರಿಸುವುದು ಹಾಗೂ ಆಡಳಿತಾತ್ಮಕ & ಅಭಿವೃದ್ಧಿ ಇಲಾಖೆ ಗಳ ಕರ್ತವ್ಯ ನಿರ್ವಹಣೆ |
| 12 | ಶ್ರೀಮತಿ ರೋಷ್ನಿ ಜಿ.ಪುತ್ರನ್ ಅಧೀಕ್ಷಕರು (10000-18150) | 2 nd C, ಧಾನಿಶ್ ಅಪಾರ್ಟ್‌ಮೆಂಟ್, ಕುದ್ರೋಳಿ, ಮಂಗಳೂರು, 9741158862 | ಆಡಳಿತ ಶಾಖೆಯ ಸಿಬ್ಬಂದಿಗಳ ಮೇಲ್ವಿಚಾರಣೆ , ಕಛೇರಿಯಲ್ಲಿ ಸ್ವೀಕೃತವಾದ ಟಿಪ್ಪಾಲು ಗಳ ಪರಿಶೀಲನೆ, ಹಾಗೂ ಮೇಲಾಧಿಕಾರಿಗಳು ಪಹಿಸುವ ಕೆಲಸ ನಿರ್ವಹಿಸುವುದು. ಆಡಿಟ್ ವರದಿಗೆ ಉತ್ತರ ಸಲ್ಲಿಸುವುದು |
| 13 | ಶ್ರೀ ಹೆಚ್, ಬಾಲಕೃಷ್ಣನ್ ಪ್ರ.ದ.ಸ. (7275-13350) | C/O ವಿಜಯ ಕುಮಾರ್ ತಲಪಾಡಿ, " ಶಿವಾನುಗ್ರಹ " ಸಂತ ಜೋಸೆಫರ ಶಾಲೆಯ ಹತ್ತಿರ , ಕೆಲರಾಯಿ, ಪೆದಮಾಲೆ ಅಂಚೆ - 575025 ದೂರವಾಣಿ 6557209 | ಸಾಮಾಜಿಕ ಅರಣ್ಯ , ತೋಟಗಾರಿಕೆ, ಕೃಷಿ, ಪಶುಸಂಗೋಪನೆ, ಜಲಾನಯನ , ಮೀನುಗಾರಿಕೆ, ರೇಷ್ಮೆ, ಕೈಮಗ ಮತ್ತು ಜವುಳಿ , ಖಾಗ್ರಾ ಮತ್ತು ಸಹಕಾರ ಸಂಘಗಳಿಗೆ ಸಂಬಂಧಿಸಿದ ವಿಷಯ ನಿರ್ವಹಣೆ, ಅಂಚೆ ಚೀಟಿ , ಅಭಿಲೇಖಾಲಯ, ಮಾಸಿಕ ಬಾಕಿ ಪಟ್ಟಿ ಮತ್ತು ಕನ್ನಡ ಬಳಕೆಗೆ ಸಂಬಂಧಿಸಿದ ವಿಷಯ ನಿರ್ವಹಣೆ |
| 14 | ಶ್ರೀಮತಿ ಯು. ಹರಿಜಾಕ್ಷಿ ಪ್ರ.ದ.ಸ. (7275-13350) | ಉಳ್ಳಾಲ ಬೈಲು , ಉಳ್ಳಾಲ ಗ್ರಾಮ, ಉಳ್ಳಾಲ ಅಂಚೆ, ಮಂಗಳೂರು ತಾಲೂಕು ದೂರವಾಣಿ 246775 | ಸಾರ್ವಜನಿಕ ಶಿಕ್ಷಣ, ಆರೋಗ್ಯ ಇಂಜಿನಿಯರಿಂಗ್, ಯುವಜನ ಸೇವೆ ಮತ್ತು ಕ್ರೀಡಾ ಇಲಾಖೆ, ಬಿಸಿಎಂ, ಸಮಾಜ ಕಲ್ಯಾಣ, ಐಟಿಡಿಪಿ , ಮಹಿಳಾ ಮತ್ತು ಮಕ್ಕಳ ಅಭಿವೃದ್ಧಿ, ವಯಸ್ಕರ ಶಿಕ್ಷಣ ಇಲಾಖೆಗೆ ಸಂಬಂಧಿಸಿದ ವಿಷಯ ನಿರ್ವಹಣೆ, , |

| | | | |
|-----------|--|---|--|
| <p>15</p> | <p>ಶ್ರೀಮತಿ ವಿದ್ಯಾ ಕೆ. ಪ್ರ.ದ.ಸ. (7275-13350)</p> | <p>" ವಿಫ್ಲೇಶ್ " C/O ವೀಣಾ ವಿಜಯ, ಕ್ರಿಸ್ಟಲ್ ಪ್ರೈವ್ಡ್ ನ ಎದುಗಡೆ , ಚಿಲಿಂಬಿ, ಮಂಗಳೂರು-6 ದೂರವಾಣಿ ಸಂಖ್ಯೆ : 2459816</p> | <p>ಜಿಲ್ಲಾ ಪಂಚಾಯತ್ ಮತ್ತು ತಾಲೂಕು ಪಂಚಾಯತ್ ಅಧಿಕಾರಿ ಮತ್ತು ಸಿಬ್ಬಂದಿಗಳ ಆಡಳಿತಾತ್ಮಕ ವಿಷಯ ಹಾಗೂ ಜಿ.ಪಂ . ಹಾಗೂ ಅಧೀನ ಇಲಾಖೆಗಳಿಗೆ ಸಂಬಂಧಿಸಿದ ನ್ಯಾಯಾಲಯ ಪ್ರಕರಣ ಮತ್ತು ಜಿ.ಪಂ.ಆಸ್ತಿಗೆ ಸಂಬಂಧಿಸಿದ ವಿಷಯ ನಿರ್ವಹಣೆ</p> |
| <p>16</p> | <p>ಶ್ರೀಮತಿ ಸವಿತಾ ಪ್ರ.ದ.ಸ. (7275-13350)</p> | <p>ಸವಿತಾ ,W/O ಲೋಕರಾಜ ವಿ.ಯಸ್ , ಸರ್ಕಾರಿ ವಸತಿ ನಿಲಯ , 177- ಉರ್ವಸ್ವೋರ್, ಮಂಗಳೂರು ದೂರವಾಣಿ ಸಂಖ್ಯೆ- 6453405</p> | <p>ಮಾಹಿತಿ ಹಕ್ಕು ಅಧಿನಿಯಮ, ಸಾರ್ವಜನಿಕ ದೂರು ಅರ್ಜಿ ಹಾಗೂ ಕಾರ್ಯನಿರ್ವಹಣಾ ವರದಿಗಳಿಗೆ ಸಂಬಂಧಿಸಿದ ವಿಷಯ ನಿರ್ವಹಣೆ, ದ.ಕ.ಜಿ.ಪಂ.ಹಾಗೂ ಅಧೀನ ಇಲಾಖೆಗಳ ವಾಹನ ಹಾಗೂ ವೈದ್ಯಕೀಯ ವೆಚ್ಚ ಮರುಪಾವತಿಗೆ ಸಂಬಂಧಿಸಿದ ಪ್ರಸ್ತಾವನೆಗಳ ವಿಷಯ ನಿರ್ವಹಣೆ, ಲೋಕಾಯುಕ್ತ, ಮಹಿಳಾ ದೂರು ನಿವಾರಣಾ ಸಮಿತಿಗೆ ಸಂಬಂಧಿಸಿದ ಕಡತಗಳ ನಿರ್ವಹಣೆ</p> |
| <p>17</p> | <p>ಶ್ರೀ ಶೇಖರ ಗೌಡ (ದ್ವಿ.ದ.ಸ.) (5800-10500)</p> | <p>ಪೂಯಿಲ ಮನೆ, ಕೊಂಬಾರು ಗ್ರಾಮ, ಪುತ್ತೂರು ತಾಲೂಕು 574230 - ದೂರವಾಣಿ ಸಂಖ್ಯೆ:9448774201</p> | <p>ಗ್ರಾಮ ಪಂಚಾಯತ್ ಕಾರ್ಯದರ್ಶಿಗಳ ಮತ್ತು ಸಿಬ್ಬಂದಿ ಗಳ ಆಡಳಿತಾತ್ಮಕ ವಿಷಯ , ಅವುಗಳಿಗೆ ಸಂಬಂಧಿಸಿದ ನ್ಯಾಯಾಲಯ ಪ್ರಕರಣ</p> |
| <p>18</p> | <p>ಶ್ರೀ ಸುನಿಲ್ ಕುಮಾರ್ ಎಂ. (ದ್ವಿ.ದ.ಸ.) (5800-10500)</p> | <p>ಮನೆ ನಂಬ್ರ 19, ಬಸ್ತಿಪುರ ರಸ್ತೆ, ಬಸವೇಶ್ವರ ರಸ್ತೆ, ಕೊಳ್ಳೆಗಾಲ ತಾಲೂಕು, ಚಾಮರಾಜ ನಗರ ಜಿಲ್ಲೆ , ದೂರವಾಣಿ ಸಂಖ್ಯೆ: 9980922724</p> | <p>ಜಿ.ಪಂ. ಕಛೇರಿಯ ಜೆರಾಕ್ಸ್, ಗಣಕಯಂತ್ರ,ಲೇಖನ ಸಾಮಗ್ರಿ ಗಳಿಗೆ ಸಂಬಂಧಿಸಿದ ವಿಷಯ ನಿರ್ವಹಣೆ</p> |
| <p>19</p> | <p>ಶ್ರೀ ಜೊಸಿ ಪಿಂಟೋ, ದ್ವಿದಸ, (5800-10500)</p> | <p>ಎಲ್.ಐ.ಜಿ 32, ಕೆ.ಹೆಚ್.ಬಿ.ಕಾಲನಿ, ಕಾವೂರು ಪೋಸ್ಟ್, ಬೊಂದೇಲ್, ಮಂಗಳೂರು</p> | <p>ಗಣಕಯಂತ್ರ ವಿಭಾಗದಲ್ಲಿ ಕಾರ್ಯನಿರ್ವಹಣೆ</p> |

| | | | |
|----|---|---|--|
| 20 | ಶ್ರೀಮತಿ ಕುಸುಮ ಕೆ. ದ್ವಿ.ದ.ಸ. (5800-10500) | W/O ವಾಸುದೇವ ಎಂ. "ಐಸಿರಿ " ಸಂತೋಷ್ ನಗರ , ವಾಮಂಜೂರು, ಮಂಗಳೂರು-28 ದೂರವಾಣಿ 2263913 | ಜಿಲ್ಲಾ ಪಂಚಾಯತ್ ವ್ಯಾಪ್ತಿಗೆ ಸಂಬಂಧಿಸಿದ ನೌಕರರ/ಅಧಿಕಾರಿ ಗಳ ಶಿಸ್ತು ಮತ್ತು ನ್ಯಾಯಾಲಯ ಪ್ರಕರಣಕ್ಕೆ ಸಂಬಂಧಿಸಿದ ವಿಷಯ ನಿರ್ವಹಣೆ. |
| 21 | ಶ್ರೀಮತಿ ಜ್ಯೋತಿ ಕಿಶೋರ್, ಬೆರಳಚ್ಚು ಗಾರರು, (5800-10500) | W/O ಕಿಶೋರ್ ಕುಮಾರ್, ಸ್ವಸ್ತಿಕ್, ಕದ್ರಿ ಕೈಬಟ್ಟಲ್, ಟೆಂಪಲ್ ರೋಡ್, ಕಂಕನಾಡಿ ಪೋಸ್ಟ್, ಮಂಗಳೂರು. | ಗಣಕಯಂತ್ರ ವಿಭಾಗದಲ್ಲಿ ಕಾರ್ಯನಿರ್ವಹಣೆ |
| 22 | ಶ್ರೀಮತಿ ಹೇಮಲತಾ ಹೆಚ್. ಬೆರಳಚ್ಚು ಗಾರರು, (6250-12000) | W/O ಸಂಜೀವ ಗಟ್ಟಿ ಬಿ. ಸಾಬಿ ಮೇಸ್ತಿ ಕಂಪೌಂಡ್, ಪಂಪ್‌ವೆಲ್, ಕಂಕನಾಡಿ, ಮಂಗಳೂರು ದೂರವಾಣಿ 2439937 | ದ.ಕ.ಜಿಲ್ಲಾ ಪಂಚಾಯತ್‌ನ ಟಿಪ್ಪಾಲುಗಳ ರವಾನೆ ಕಾರ್ಯ |
| 23 | ಶ್ರೀಮತಿ ಅನಿತಾ ಬಿ. ಬೆರಳಚ್ಚು ಗಾರರು, 3186 | W/O ಸೇಸಪ್ಪ ಕೋಟ್ಯಾನ್ " ಕಾಂತೇಯ " ಮಲ್ಲಿಕಾರ್ಜುನ ಪ್ರಸನ್ನ, 2-3-189/4 , ಕೊಟ್ಟಾರ ಕ್ರಾಸ್, 2ನೇ ಅಡ್ಡ ರಸ್ತೆ ಬಿಜೈ, ಮಂಗಳೂರು-575004 ದೂರವಾಣಿ 6556769 | ಜಿಲ್ಲಾ ಪಂಚಾಯತ್ ಎಲ್ಲಾ ಶಾಖೆಗಳ ಟಿಪ್ಪಾಲು ಗಣಕೀಕರಣ ಮತ್ತು ಹಂಚಿಕೆ |
| 24 | ಶ್ರೀ ಕೊರಗಪ್ಪ (ಅಡುಗೆಯವರು) (5200-8200) | ಸರ್ಕಾರಿ ವಸತಿ ನಿಲಯ - ಮನೆ ನಂಬ್ರ 187 ಉರ್ವಸ್ವೋರ್, ಮಂಗಳೂರು ದೂರವಾಣಿ ಸಂಖ್ಯೆ- | ಆಡಳಿತ ಶಾಖೆಯಲ್ಲಿ ಗ್ರೂಪ್ ಡಿ ಕೆಲಸವನ್ನು ನಿರ್ವಹಿಸುವುದು |

| ಅಭಿವೃದ್ಧಿ ಶಾಖೆ :- | | | |
|-------------------|---|--|---|
| 25 | ಶ್ರೀಮತಿ: ಸರೋಜಿನಿ ಕೆ. ಅಧೀಕ್ಷಕಿ, (10000-18150) | ವಸತಿ ಗೃಹ ಸಂಖ್ಯೆ: 120, ಉರ್ವಾಸ್ವೋರ್, ಮಂಗಳೂರು. ದೂರವಾಣಿ:2459133 | ಅಭಿವೃದ್ಧಿ ಶಾಖೆಯ ಸಿಬ್ಬಂದಿಗಳ ಹಾಜರಾತಿ, ಮೇಲ್ವಿಚಾರಣೆ, ಮೇಜು ತಪಾಶನೆ ನಡೆಸುವುದು ಹಾಗೂ ಮೇಲಾಧಿಕಾರಿಗಳು ಕಾಲಕಾಲಕ್ಕೆ ವಹಿಸುವ ಕೆಲಸ ನಿರ್ವಹಿಸುವುದು. ಆಡಿಟ್ ಪ್ರಾರಾಧನೆಗಳಿಗೆ ಅನುಪಾಲನಾ ವರದಿ ಸಲ್ಲಿಸುವುದು. |
| 26 | ಶ್ರೀಮತಿ: ಗಿರಿಜಾ ಕೆ. ಪ್ರ.ದ.ಸ, (7275-13350) | ಆದರ್ಶ ನಗರ, ಅಳಪೆ, ಜಿಲ್ಲಾ ಪಂಚಾಯತ್ ಕಿರಿಯ ಪ್ರಾಥಮಿಕ ಶಾಲೆ ಬಳಿ ಮಂಗಳೂರು - 7 ದೂರವಾಣಿ :2241180 | ಅಭಿವೃದ್ಧಿ ಅನುದಾನ, ರಸ್ತೆ ಕಾಮಗಾರಿಗಳು,, ಪ್ರಧಾನ ಮಂತ್ರಿ ಗ್ರಾಮ ಸಡಕ್, ಮುಖ್ಯಮಂತ್ರಿ ಗ್ರಾಮ ಸಡಕ್, 5054 ರಸ್ತೆ ಮತ್ತು ಸೇತುವೆ ಅಧಿಬಾರ ಶುಲ್ಕ , ನಿರ್ಮಲ ಗ್ರಾಮ ಯೋಜನೆ ಬಾಲ ಕಾರ್ಮಿಕ & ಜೀತದಾಳು ವಯಸ್ಕರ ಶಿಕ್ಷಣ , ಗಣಿ ಮತ್ತು ಭೂ ವಿಜ್ಞಾನ, ಕೃಷಿ, ತೋಟಗಾರಿಕಾ ಇಲಾಖಾ ಅಭಿವೃದ್ಧಿ ಕಾರ್ಯಕ್ರಮಗಳ ಕರ್ತವ್ಯ ನಿರ್ವಹಣೆ, ದೂರವಾಣಿ ಬಿಲ್, ಯೋಜನೇತರ ಕಟ್ಟಡಗಳು(ಜಿ.ಪ) 12ನೇ ಹಣಕಾಸು, ಸಾಮಾನ್ಯ ಕಟ್ಟಡಕ್ಕೆ ಸಂಬಂಧಿಸಿದ ವಿಷಯ ನಿರ್ವಹಣೆ. |
| 27 | ಶ್ರೀ: ಎಂ ಹರೀಶ್ ಕುಮಾರ್, ದ್ವಿತೀಯ ದರ್ಜೆ ಸಹಾಯಕ (5800-10500) | ಗುಡ್ಲೆಕೊಪ್ಪ, ನಾರಾಯಣ ಗುರು ಸಂಘ ರಸ್ತೆ, ಇಡ್ಯಾ ಸುರತ್ಕಲ್ , ದೂರವಾಣಿ:2476320 | ಸ್ವರ್ಣ ಜಯಂತಿ ಗ್ರಾಮ ಸ್ವರೋಜ್‌ಗಾರ್ ಯೋಜನೆ ,ಪಶ್ಚಿಮ ಘಟ್ಟ ಅಭಿವೃದ್ಧಿ ಯೋಜನೆ, ಸಮಾಜಕಲ್ಯಾಣ ಇಲಾಖೆ, ಮಹಿಳಾ ಮತ್ತು ಮಕ್ಕಳ ಕಲ್ಯಾಣ ಇಲಾಖೆ, ಜಲಾನಯನ, ಮೀನುಗಾರಿಕೆ , ಹಿಂದುಳಿದ ವರ್ಗಗಳ ಮತ್ತು ಅಲ್ಪಸಂಖ್ಯಾತರ ಇಲಾಖೆಯ ಅಭಿವೃದ್ಧಿ ಕಾರ್ಯಕ್ರಮಗಳು., ಮಹಾತ್ಮಾ ಗಾಂಧಿ ರಾಷ್ಟ್ರೀಯ ಉದ್ಯೋಗ ಖಾತರಿ ಯೋಜನೆ, SCP/TSP,ಕ್ಕೆ ಸಂಬಂಧಿಸಿದ ಕರ್ತವ್ಯ ನಿರ್ವಹಣೆ. |

| | | | |
|----|--|--|--|
| 28 | ಶ್ರೀಮತಿ:ರೀಟಾ ನಾರಾಯಣ್, ದ್ವಿ.ದ.ಸ. (5800-10500) | ಶ್ರೀ ಗಣೇಶ್, ಸೆಂಟ್ರಲ್ ಎಕ್ಸೈಜ್ ಸ್ಟಾಫ್ ಕ್ವಾರ್ಟರ್ಸ್ ಹಿಂದುಗಡೆ, ಕಪಿತಾನಿಯೋ, ಕಂಕನಾಡಿ, ಮಂಗಳೂರು-2 ದೂರವಾಣಿ:2244494 | ಸಮಗ್ರ ಗ್ರಾಮೀಣ ಇಂಧನ ಕಾರ್ಯಕ್ರಮ, ಜೈವಾನಿಲ ಅಭಿವೃದ್ಧಿ ಯೋಜನೆ, ಕೈಮಗ್ಗ, ಖಾದಿ ರೇಶ್ಮೆ, ಪಶುಸಂಗೋಪನೆ, ಅರಣ್ಯ ಇಲಾಖಾ ಅಭಿವೃದ್ಧಿ ಕಾರ್ಯಕ್ರಮಗಳು, ಸುವರ್ಣ ಗ್ರಾಮೋದಯ ಯೋಜನೆ. ದೂರದ ಮತ್ತು ಒಳನಾಡಿನ ಪ್ರದೇಶಾಭಿವೃದ್ಧಿಗೆ ಸಂಬಂಧಿಸಿದ ವಿಷಯ ನಿರ್ವಹಣೆ. |
| 29 | ಶ್ರೀ ಸಚಿನ್ ಕುಮಾರ್, ಪಂ.ಅಭಿವೃದ್ಧಿ ಅಧಿಕಾರಿ(ನಿಯೋಜನೆ), (10000-18150) | ಫಾರೆಸ್ಟ್ ಕ್ವಾರ್ಟರ್ಸ್ ನಂ.2, ಉಪ್ಪಿನಂಗಡಿ ಬಸ್ ಸ್ಟಾಪ್ ಎದುರು, ಪುತ್ತೂರು ತಾಲ್ಲೂಕು. ದೂರವಾಣಿ: 9964427603 ಈಮೇಲ್- sachin@rediffmail.com | ಇಂದಿರಾ ಆವಾಸ/ಕಚ್ಚಾಪಕ್ಕಾ, ಪ್ರಧಾನಮಂತ್ರಿ ಗ್ರಾಮೀಣ ಆವಾಸ, ಆಶ್ರಯ, ಅಂಬೇಡ್ಕರ್, ವಸತಿಯೋಜನೆ ಗಳು, ಸ್ವಚ್ಛಗ್ರಾಮ ಯೋಜನೆ, ಶಿಕ್ಷಣ ಇಲಾಖೆ, ಆರೋಗ್ಯ ಮತ್ತು ಕುಟುಂಬ ಕಲ್ಯಾಣ ಇಲಾಖೆ, ಯುವಜನ ಸೇವಾ ಮತ್ತು ಕ್ರೀಡಾ ಇಲಾಖೆ, ಇಲಾಖೆಯ ಪ್ರಗತಿ ವರದಿಯ ಬುಕ್‌ಲೆಟ್ ತಯಾರಿಸುವುದು. ಸಭೆಗಳ ಪಾಲನಾ ವರದಿ ಅಂಕಿ ಅಂಶ ತಯಾರಿಸುವುದು. ಪ್ರಾದೇಶಿಕ ಆಯುಕ್ತರ ಸಭೆಗೆ ಮಾಹಿತಿ, ಪ್ರಕೃತಿ ವಿಕೋಪ, ಕುಟೀರ ಜ್ಯೋತಿ, ಭಾಗ್ಯ ಜ್ಯೋತಿ, ಸಹಾಯಕ ಕಾರ್ಯಪಾಲಕರ ಅಭಿಯಂತರುಗಳ ಸಭೆ, ಕಾರ್ಯನಿರ್ವಾಹಕ ಅಧಿಕಾರಿಗಳ ಸಭೆ, ಎಂ.ಎಂ.ಆರ್. ಕೆ.ಡಿ.ಪಿ. ಸಭೆ, ಸಾಮಾನ್ಯ ಸೌಧ, ಶೇ: 33 ಕನ್ನಡ ಬಳಕೆ, ಕಡತ ಚಾಲನಾ ವಹಿ |
| 30 | ಶ್ರೀ ರಘು, ಡಿ.ದರ್ಜೆ ನೌಕರ, (5200-8200) | ಮಾಡೂರು ಹೌಸ್, ಕೋಟೆಕಾರು, ಮಂಗಳೂರು ದೂರವಾಣಿ: 5552130 | ಅಭಿವೃದ್ಧಿ ಶಾಖೆಯಲ್ಲಿ ಗ್ರೂಪ್ ಡಿ ಕೆಲಸವನ್ನು ನಿರ್ವಹಿಸುವುದು |

| ಯೋಜನಾ ನಿರ್ದೇಶಕರ ಶಾಖೆ | | | |
|----------------------|--|---|--|
| 31 | ಶ್ರೀ ಮತಿ ಎನ್.ಸಿ.ಸೀತಮ್ಮ ಯೋಜನಾ ನಿರ್ದೇಶಕರು, (20025-28275) | ಚಿತ್ರಾ ಅಪಾರ್ಟ್‌ಮೆಂಟ್, ಮನೆ ನಂಬ್ರ 201- ಕೊಡಿಯಾಲ್‌ಗುತ್ತಿ, ಮಂಗಳೂರು. | ಎಸ್.ಜಿ.ಎಸ್.ವೈ. ಅನುಷ್ಠಾನ ಮತ್ತು ಮೇಲುಸ್ತುವಾರಿ, ಜಲಾನಯನ ಅಭಿವೃದ್ಧಿ ಕಾರ್ಯಕ್ರಮಗಳ ಅನುಷ್ಠಾನ ಮತ್ತು ಮೇಲುಸ್ತುವಾರಿ. ಜಮಾಬಂದಿ , ಗ್ರಾಮ ಸಭೆ , ಗ್ರಾ.ಪಂ.ಗೆ ಸಂಬಂಧಿಸಿದ ಇತರೆ ವಿಷಯಗಳು .ತೆರಿಗೆ ವಸೂಲಿ ಹಾಗೂ 25% ಅನುದಾನ ಬಳಕೆ . ವಿಶೇಷ ಘಟಕ ಯೋಜನೆ ಮತ್ತು ಗಿರಿಜನ ಉಪಯೋಜನೆ ಕಾರ್ಯಕ್ರಮಗಳ ಅನುಷ್ಠಾನ ಮತ್ತು ಮೇಲುಸ್ತುವಾರಿ. ಸಾಮಾಜಿಕ ನ್ಯಾಯ ಸಮಿತಿ ವ್ಯಾಪ್ತಿಗೆ ಬರುವ ಇಲಾಖೆಗಳ ಕಾರ್ಯಕ್ರಮ ಅನುಷ್ಠಾನ ಮತ್ತು ಸಾಮಾಜಿಕ ನ್ಯಾಯ ಸಮಿತಿ ಸದಸ್ಯ ಕಾರ್ಯದರ್ಶಿಯಾಗಿ ಕೆಲಸ ನಿರ್ವಹಿಸುವುದು. |
| 32 | ಶ್ರೀಮತಿ ಸುಶೀಲ, ಗ್ರೂಪ್ ಡಿ ನೌಕರರು | ಕೋಂ ಪದ್ಮನಾಭ.ಕೆ, ನೊರೊನ ಕಾಂಪೌಂಡ್, ತಾವರೆ ಕೆರೆ, ಮಂಗಳಾದೇವಿ ರೋಡ್, ಮಂಗಳೂರು-1. | ಯೋಜನಾ ನಿರ್ದೇಶಕರ ಆಪ್ತ ಶಾಖೆಯಲ್ಲಿ ಗ್ರೂಪ್ ಡಿ ನೌಕರರಾಗಿ ಕಾರ್ಯನಿರ್ವಹಿಸುವುದು. |
| 33 | ಶ್ರೀ ನವೀನ್ ಕುಮಾರ್ ವಾಹನ ಚಾಲಕರು (5800-10500) | ಕುಂಪಲ ಸೋಮೇಶ್ವರ , ಕೋಟೆಕಾರು ಪೋಸ್ಟ್, ಮಂಗಳೂರು ತಾಲೂಕು | ಯೋಜನಾ ನಿರ್ದೇಶಕರ ವಾಹನ ಚಾಲಕರಾಗಿ ಕೆಲಸ ನಿರ್ವಹಿಸುವುದು. |

| ಯೋಜನಾ ಶಾಖೆ | | | |
|------------|--|---|--|
| 34 | ಶ್ರೀ ಟಿ.ಜೆ. ತಾಕತ್‌ರಾವ್, ಮುಖ್ಯ ಯೋಜನಾಧಿಕಾರಿ (20025-28275) | ಸರ್ಕಾರಿ ವಸತಿ ಗೃಹ ಸಂ: MIG 2/12, ಕುಂಜತ್‌ಬೈಲ್, ಮಂಗಳೂರು, ದೂರವಾಣಿ: 2220594 | ಯೋಜನಾ ಶಾಖೆಯಲ್ಲಿ ಕರಡು ವಾರ್ಷಿಕ ಯೋಜನೆ ಹಾಗೂ ವಿವಿಧ ಗ್ರಾಮೀಣಾಭಿವೃದ್ಧಿ ಕಾರ್ಯಕ್ರಮಗಳ ಕ್ರಿಯಾ ಯೋಜನೆಗಳನ್ನು, ಕೆ.ಡಿ.ಪಿ. ಮತ್ತು ಎಂ.ಎಂ.ಆರ್ ಪ್ರಗತಿ ವರದಿಗಳನ್ನು ತಯಾರಿಸಲು ಕ್ರಮ ಕೈಗೊಳ್ಳುವುದು. ಪರಿಷತ್ ಶಾಖೆಯಲ್ಲಿ ವಿವಿಧ ಸಭೆಗಳ ಮಾಹಿತಿಗಳನ್ನು ತಯಾರಿಸಲು ಹಾಗೂ ಸಭೆಗಳನ್ನು ಜರುಗಿಸಲು ಕ್ರಮ ಕೈಗೊಳ್ಳುವುದು. ಜಿಲ್ಲೆಯಲ್ಲಿ ಸಂಪೂರ್ಣ ನೈರ್ಮಲ್ಯ ಆಂದೋಲನ ಯೋಜನೆ ಉಸ್ತುವಾರಿ ಮಾಡುವುದು ಹಾಗೂ ಈ ಯೋಜನೆಯ ಕಾರ್ಯಕ್ರಮದ ಪ್ರಗತಿ ಸಾಧಿಸುವಲ್ಲಿ ಕ್ರಮ ವಹಿಸುವುದು.ವಾರ್ಷಿಕ ಆಡಳಿತ ವರದಿ ತಯಾರಿಸುವುದು. |
| 35 | ಶ್ರೀ ಮೊಹಮ್ಮದ್ ನಜೀರ್, ಯೋಜನಾ ಅಂದಾಜು ಮತ್ತು ಮೌಲ್ಯ ಮಾಪನಾಧಿಕಾರಿ (18150-26925) | ನಶಾತ್ ವಿ.ಎನ್. ಕಂಪೌಂಡ್, ಬಜಪೆ, ಮಂಗಳೂರು ತಾಲೂಕು 574142, ದೂರವಾಣಿ: 08242253110 | ವಿವಿಧ ಯೋಜನೆಗಳ ಮೌಲ್ಯ ಮಾಪನ ಮಾಡುವುದು. ಗ್ರಾಮ ಪಂಚಾಯತ್ ಮತ್ತು ತಾಲೂಕು ಪಂಚಾಯತ್‌ಗಳಿಗೆ ಸಂಬಂಧಿಸಿದ ಯೋಜನಾ ವರದಿಗಳನ್ನು ತಯಾರಿಸಲು ಸಹಕರಿಸುವುದು ಮತ್ತು ಯೋಜನಾ ಇಲಾಖೆಗೆ ಸಂಬಂಧಿಸಿದ ಕರ್ತವ್ಯ ನಿರ್ವಹಣೆಯಲ್ಲಿ ಮುಖ್ಯ ಯೋಜನಾಧಿಕಾರಿಯವರಿಗೆ ಸಹಕರಿಸುವುದು. |
| 36 | ಶ್ರೀ ಪ್ರದೀಪ್ ಡಿ ಸೋಜ, ಸಹಾಯಕ ಸಾಂಖ್ಯಿಕ ಅಧಿಕಾರಿ. (10800-20025) | S/O ಫೆಲಿಕ್ಸ್ ಡಿ ಸೋಜ, "ವೆಲಂಕಣ್ ಘರ್" ನಾಗೋರಿ ಬಲಿಪಮಾರ್ ರಸ್ತೆ, ಕಂಕನಾಡಿ, ಮಂಗಳೂರು-2, ದೂರವಾಣಿ: 9480146144 | ಕುಗ್ರಾಮ-ಸುವರ್ಣ ಗ್ರಾಮ ಯೋಜನೆ, ಕ್ರಿಯಾ ಯೋಜನೆ, ಸುವರ್ಣ ಗ್ರಾಮೋದಯ ಯೋಜನೆ ಕ್ರಿಯಾ ಯೋಜನೆ, ವಾರ್ಷಿಕ ಕರಡು ಯೋಜನೆ ತಯಾರಿಕೆ, ದ.ಕ.ಜಿ.ಪಂ. ಅಧೀನ ಇಲಾಖೆಗಳ ವಾರ್ಷಿಕ ಕ್ರಿಯಾ ಯೋಜನೆ ಕುಡಿಯುವ ನೀರಿನ ಯೋಜನೆಗಳಿಗೆ ಸಂಬಂಧಿಸಿದ ಕ್ರಿಯಾ ಯೋಜನೆ. ಅಪೆಂಡಿಕ್ಸ್ - ಇ ತಯಾರಿಕೆ, ಗ್ರಾಮೀಣ ಭಾರತ್ ಮಾಸ ಪತ್ರಿಕೆ ವರದಿ, ಜಿಲ್ಲಾ ಯೋಜನಾ ಸಮಿತಿ, ಜಿಲ್ಲಾ ಆದಾಯ, ಸಮಗ್ರ ಜಿಲ್ಲಾ ಅಭಿವೃದ್ಧಿ ಯೋಜನೆ, |

| | | | |
|-----------|---|---|--|
| <p>37</p> | <p>ಶ್ರೀ ಎನ್.ಕೆ. ನಾಗೇಂದ್ರ ಸಹಾಯಕ ಸಾಂಖ್ಯಿಕ ಅಧಿಕಾರಿ. (10000-18150)</p> | <p>ನವದೀಪ್, ಪಾಂಡೇಶ್ವರ ಕ್ರಾಸ್ ರೋಡ್, ಪಾಂಡೇಶ್ವರ, ಮಂಗಳೂರು.</p> | <p>ಕೆ.ಡಿ.ಪಿ, ಎಂ.ಎಂ.ಆರ್., ಮಹಿಳಾ ಅಭಿವೃದ್ಧಿ ಯೋಜನೆ, ಗಂಗಾಕಲ್ಯಾಣ ಮತ್ತು ಕುಡಿಯುವ ನೀರು ಸರಬರಾಜು , ಅದಿಬಾರ ಶುಲ್ಕ, ಸಾಮಾನ್ಯ ಮಾಹಿತಿ ಸಂಗ್ರಹಣೆ, ಎಸ್ .ಜಿ.ಎಸ್.ವೈ., ಸರ್ವಕುಟುಂಬ ಸಮೀಕ್ಷೆ ಮತ್ತು ಯೋಜನೆ, ಡಿ.ಸಿ.ಸಿ.ಮತ್ತು. ಬಿ.ಎಲ್.ಬಿ.ಸಿ. ಸಭೆ, ಸ್ವಚ್ಛ ಗ್ರಾಮ ಯೋಜನೆ, ಕನ್ನಡ ಅನುಷ್ಠಾನ ವರದಿ ಮತ್ತು ಇತರೆ ವಿಷಯಗಳು.</p> |
| <p>38</p> | <p>ಶ್ರೀಮತಿ ಪದ್ಮಾವತಿ, ಪ್ರಥಮ ದರ್ಜೆ ಸಹಾಯಕರು (7275-13350)</p> | <p>Opp ಎಂ.ವಿ. ಶೆಟ್ಟಿ ಕಾಲೇಜು, ಅಂಬಿಕಾನಗರ, ಕಾವೂರು, ಮಂಗಳೂರು, ದೂರವಾಣಿ: 2482425</p> | <p>ತಾಲೂಕು ಪಂಚಾಯತ್ ವಾರ್ಷಿಕ ಯೋಜನೆ ತಯಾರಿ, ಜಿಲ್ಲಾ ಉಸ್ತುವಾರಿ ಸಭೆಯ ಕಡತ ನಿರ್ವಹಣೆ. ಪಿ.ಎಂ.ಜಿ.ಎಸ್.ವೈ. ,ಬೆಟ್ಟಪ್ರದೇಶ, ಗಿರಿಜನ ಪ್ರದೇಶ ಹಾಗೂ ಬಂಜರು ಪ್ರದೇಶಗಳ ಯೋಜನೆ ತಯಾರಿ, ಜಿಲ್ಲಾ ಜಾಗೃತಿ ಉಸ್ತುವಾರಿ ಸಮಿತಿ , ಮುಖ್ಯಮಂತ್ರಿ ಗ್ರಾಮೀಣ ರಸ್ತೆ ಅಭಿವೃದ್ಧಿ ಯೋಜನೆ,5054 ಮತ್ತು ಸೇತುವೆ ಕಾಮಗಾರಿಗಳ ಕ್ರಿಯಾ ಯೋಜನೆ ತಯಾರಿ ವಿಶೇಷ ಘಟಕ ಯೋಜನೆ ಹಾಗೂ ಗಿರಿಜನ ಉಪಯೋಜನೆಗೆ ಸಂಬಂಧಿಸಿದ ವಿಷಯಗಳು.</p> |
| <p>39</p> | <p>ಶ್ರೀಮತಿ ಸುಧಾ ಎಂ., ದ್ವಿತೀಯ ದರ್ಜೆ ಸಹಾಯಕರು (5800-10500)</p> | <p>ಖಸುರಕ್ಕಾಖಕಾಪಿಕಾಡು 2ನೇ ಅಡ್ಡ ರಸ್ತೆ, ತೊಕ್ಕೊಟ್ಟು, ಮಂಗಳೂರು, ದೂರವಾಣಿ: 2468744</p> | <p>12ನೇ ಹಣಕಾಸು ಆಯೋಗದ ಅನುದಾನದ ಕ್ರಿಯಾ ಯೋಜನೆ, ಯೋಜನಾ ಶಾಖೆಯ ಆಡಳಿತಕ್ಕೆ ಸಂಬಂಧಪಟ್ಟ ಕಡತಗಳ ನಿರ್ವಹಣೆ, ಶಾಖೆಯ ಲೇಖನ ಸಾಮಗ್ರಿಗಳ ನಿರ್ವಹಣೆ ಹಾಗೂ ಇತರೆ ಪತ್ರ ವ್ಯವಹಾರಗಳ ನಿರ್ವಹಣೆ.ಪಶ್ಚಿಮ ಘಟ್ಟ ಅಭಿವೃದ್ಧಿ ಯೋಜನೆ ಮತ್ತು ಯೋಜನಾ ಶಾಖೆಯ ಎಂ.ಎಂ.ಆರ್ ಮತ್ತು ಅಭಿವೃದ್ಧಿ ಅನುದಾನ ಯೋಜನೆ.</p> |
| <p>40</p> | <p>ಶ್ರೀ ರಿಚ್ಚರ್ಡ್ ವಿಲ್ಸನ್ ಪಿಂಟೊ, ದ್ವಿತೀಯ ದರ್ಜೆ ಸಹಾಯಕರು (5800-10500)</p> | <p>ಖರಿಶಾಲ್ ಕಾಟೇಜ್‌ಖಕಂಬ್ ಮನೆ, ಪೆದಮಾಲೆ ಅಂಚೆ, ನೀರುಮಾರ್ಗ ಗ್ರಾಮ, ಮಂಗಳೂರು ತಾಲೂಕು: 575029, ದೂರವಾಣಿ: 9449386726</p> | <p>ಯೋಜನಾ ಶಾಖೆಗೆ ಸಂಬಂಧಪಟ್ಟ ಮಾಹಿತಿಗಳ ಗಣಕೀಕರಣ ಕರ್ತವ್ಯ ನಿರ್ವಹಣೆ</p> |

| | | | |
|-------------------------|--|--|--|
| 41 | ಶ್ರೀಮತಿ ಯಶೋಧಾ, ಬೆರಳಚ್ಚುಗಾರರು (5800-10500) | ಸರಕಾರಿ ವಸತಿ ಗೃಹ ನಂ: 196, ಉರ್ವಾಸ್ವೋರ್ಸ್, ಅಶೋಕನಗರ ಅಂಚೆ, ಮಂಗಳೂರು-6 | ಯೋಜನಾ ಶಾಖೆಗೆ ಸಂಬಂಧಿಸಿದ ಪತ್ರಗಳನ್ನು ಬೆರಳಚ್ಚು ಮಾಡುವುದು ಹಾಗೂ ಶಾಖೆಯ ಪತ್ರಗಳ ಸ್ವೀಕೃತಿ ಮತ್ತು ಬಟವಾಡೆ |
| 42 | ಶ್ರೀ ದೇವದಾಸ್ ಎಂ., ವಾಹನ ಚಾಲಕರು (5800-10500) | ಡೋರ್ ನಂ. 4-1-71, ವಿವೇಕ ನಗರ, ಬಳ್ಳಾರಿಭಾಗ್, ಮಂಗಳೂರು-2 ದೂರವಾಣಿ ಸಂಖ್ಯೆ - 9481844693 | ಮುಖ್ಯ ಯೋಜನಾಧಿಕಾರಿಯವರ ವಾಹನ ಚಾಲಕರಾಗಿ ಕರ್ತವ್ಯ ನಿರ್ವಹಿಸುವುದು. |
| 43 | ಶ್ರೀ ವೆಂಕಟೇಶ್, ಗ್ರೂಪ್ ಡಿ ನೌಕರರು, (5200-8200) | ಎಯ್ಯಾಡಿ, ಗುಂಡಳಿಕೆ, ಬಿಜ್ಯೆ ಅಂಚೆ, ಮಂಗಳೂರು-4 | ಯೋಜನಾ ಶಾಖೆಯ ಗ್ರೂಪ್ ಡಿ ಹುದ್ದೆಯ ಕೆಲಸ ನಿರ್ವಹಣೆ |
| 44 | ಶ್ರೀ ದಿನೇಶ್, ಗ್ರೂಪ್ ಡಿ ನೌಕರರು (5200-8200) | ಅಂಬೇಡ್ಕರ್ ನಗರ, ಚೆಂಬುಗುಡ್ಡೆ, ಪೆರ್ಮೆನ್ಸೂರು ಗ್ರಾಮ, ಉಳ್ಳಾಲ | ಯೋಜನಾ ಶಾಖೆಯ ಗ್ರೂಪ್ ಡಿ ಹುದ್ದೆಯ ಕೆಲಸ ನಿರ್ವಹಣೆ |
| ಜಿಲ್ಲಾ ನೆರವು ಘಟಕ | | | |
| 45 | ಶ್ರೀ ಅರುಣ್ ಕುಮಾರ್, ಸಹಾಯಕ ಇಂಜಿನಿಯರ್ (10800-20250) | ರಜನಿ ವಿಹಾರ, ಜಪ್ಪು ಕುಡುಪಾಡಿ, ಮಂಗಳೂರು ೧575002, ದೂರವಾಣಿ: 2416638 / 9448156541 | ಗ್ರಾಮೀಣ ನೀರು ಸರಬರಾಜು ಕಾರ್ಯಕ್ರಮ, ತ್ವರಿತ, ರಾಷ್ಟ್ರೀಯ, ಸ್ವಜಲ ಧಾರಾ, ಜಲಮನಿ, ಸುವರ್ಣಜಲ, ನಿರ್ವಹಣೆ, ಕೆರೆಗಳು, ಟಾಸ್ಕೋರ್ಸ್, ಜಲಸೇವೆ, ಅಂತರ್ಜಲ. |
| 46 | ಶ್ರೀಮತಿ ಮಂಜುಳಾ, ಮೇಲ್ವಿಚಾರಕಿ, ಶಿ.ಅ.ಯೋ. (8250-16000) | ಗುಡ್ಡೆಹಿತ್ತು ಮನೆ, ಮಾಸ್ತಿಕಟ್ಟೆ, ಉಳ್ಳಾಲ ಅಂಚೆ, ಮಂಗಳೂರು 575020 | ಸಂಪೂರ್ಣ ಸ್ವಚ್ಛತಾ ಆಂದೋಲನದಲ್ಲಿ ಜಿಲ್ಲಾ ನೆರವು ಘಟಕದಲ್ಲಿ ಮೇಲ್ವಿಚಾರಕಿಯಾಗಿ ಕರ್ತವ್ಯ ನಿರ್ವಹಣೆ |

| ಕೌನ್ಸಿಲ್ ಶಾಖೆ | | | |
|---------------|---|--|---|
| 47 | ಶ್ರೀಮತಿ: ರೇಖಾ , ಅಧೀಕ್ಷಕರು (10000-18150) | ಶ್ರೀ ರಾಮ ಚಲಿಂಬಿ ಹಿಲ್ಸ್, ಬಿಜೈ ಅಂಚೆ, ಮಂಗಳೂರು. ದೂರವಾಣಿ ೧2453866 | ದ.ಕ. ಜಿಲ್ಲಾ ಪಂಚಾಯತ್ ಸಾಮಾನ್ಯ ಸಭೆಯ ಉಸ್ತುವಾರಿ, ವಿವಿಧ ಸ್ಥಾಯಿ ಸಮಿತಿ ಸಭೆಗಳ ಉಸ್ತುವಾರಿ, ಸಾಮಾನ್ಯ ಸಭೆಯ ನಡವಳಿ ದಾಖಲಾತಿ ವಹಿಯ ನಿರ್ವಹಣೆ, ಪರಿಷತ್ತು ಶಾಖೆಯ ಸಿಬ್ಬಂದಿಗಳ ನಿರ್ವಹಣೆ |
| 48 | ಶ್ರೀಮತಿ: ಪಿ.ಬಿ. ಸರಸ್ವತಿ, ಪ್ರದಸ (7275-13350) | ಸರ್ಕಾರಿ ವಸತಿ ಗೃಹ ಸಂಖ್ಯೆ 204 ಉರ್ವಾಸ್ವೋರ್, ದೂರವಾಣಿ:2451037 | ಜಿಲ್ಲಾ ಪಂಚಾಯತ್ ಸಾಮಾನ್ಯ ಸಭೆಯ ನಿರ್ವಹಣೆ, ವಿವಿಧ ಸ್ಥಾಯಿ ಸಮಿತಿಗಳ ಸಭೆಯ ನಿರ್ವಹಣೆ, ಸದಸ್ಯರ ಪ್ರವಾಸ ಕಾರ್ಯಕ್ರಮಗಳ ನಿರ್ವಹಣೆ, ಜಿಲ್ಲಾ ಪಂಚಾಯತಿಯ ಎಲ್ಲಾ ಸಭೆಗಳ ಬಿಲ್ಲುಗಳ ನಿರ್ವಹಣೆ. |
| 49 | ಶ್ರೀಮತಿ: ಬಿ. ಸುಶೀಲ, ಪ್ರ.ದ.ಸ. (7275-13350) | ಸರ್ಕಾರಿ ವಸತಿ ಗೃಹ ಸಂಖ್ಯೆ 200 ಉರ್ವಾಸ್ವೋರ್, ದೂರವಾಣಿ: 2451037 | ಗ್ರಾಮ ಪಂಚಾಯತ್‌ಗಳ ತೆರಿಗೆ ವಸೂಲಿ ಪ್ರಗತಿ ವರದಿ ತಯಾರಿ, ಶೇಕಡಾ 25ರ ಪ್ರಗತಿ ವರದಿ ತಯಾರಿ, ನೀರಿನ ಕರ ವಸೂಲಿ ಹಾಗೂ ವಿದ್ಯುತ್ ಬಿಲ್ಲು ಬಾಕಿ ವಿವರ, ಗ್ರಾಮ ಪಂಚಾಯತ್‌ಗಳಿಗೆ ಸಂಬಂಧಿಸಿದ ನ್ಯಾಯಾಲಯ ಪ್ರಕರಣಗಳ ನಿರ್ವಹಣೆ, ಗ್ರಾಮ ಪಂಚಾಯತ್ ಗಳಿಂದ ಬಂದ ದೂರು ಅರ್ಜಿಗಳ ನಿರ್ವಹಣೆ, ಗ್ರಾಮ ಪಂಚಾಯತ್ ಗಳ ಭೂ ಸ್ವಾಧೀನ ಪ್ರಕ್ರಿಯೆಗೆ ಸಂಬಂಧಪಟ್ಟ ಪತ್ರ ವ್ಯವಹಾರ |
| 50 | ಶ್ರೀಮತಿ:ಕೃಷ್ಣಪ್ಪ, ಶೀಘ್ರಲಿಪಿಗಾರರು (7275-13350) | ಸೈಟ್ ನಂ. 454 , 3 rd ಬ್ಲಾಕ್, ಕಾಟಿಪಳ್ಳಿ ಅಂಚೆ , ಮಂಗಳೂರು ತಾಲೂಕು. | ಪರಿಷತ್ತು ಶಾಖೆಯಿಂದ ನಿರ್ವಹಿಸಲ್ಪಡುವ ಎಲ್ಲಾ ಸಭೆಗಳ ನಡವಳಿ ತಯಾರಿ, ಪರಿಷತ್ತು ಶಾಖೆಯ ಗಣಕೀಕರಣ ಕಾರ್ಯನಿರ್ವಹಣೆ. |

| | | | |
|----|--|---|--|
| 51 | ಶ್ರೀಮತಿ: ಇ. ಪ್ರೇಮಲತಾ , ಹಿರಿಯ ಬೆರಳಚ್ಚುಗಾರರು (7275-13550) | ಇವೆಂಜಲೀಸ್ ಕಾಟೇಜ್, ಲೋಹಿತನಗರ 2ನೇ ಕ್ರಾಸ್, ದೇರೇಬೈಲು,, ಮಂಗಳೂರು | ಪರಿಷತ್ತು ಶಾಖೆಯ ಬೆರಳಚ್ಚು ನಿರ್ವಹಣೆ, ಶಾಖೆಯ ಟಿಪ್ಪಾಲುಗಳ ಹಾಗೂ ಕಡತಗಳ ಸ್ವೀಕೃತಿ ಹಾಗೂ ವಿತರಣೆ, ಶಾಖೆಯ ಲೈಬ್ರರಿ ನಿರ್ವಹಣೆ |
| 52 | ಶ್ರೀ ಸಿರಿಲ್ ರಾಬರ್ಟ್ ಡಿಸೋಜ, ಗ್ರೂಪ್ ಡಿ. ನೌಕರರು (5200-8200) | ಸಿಲ್ವೆಸ್ಟರ್ ಹೌಸ್, ಭಟ್ಟಗರ, ತೊಕ್ಕೊಟ್ಟು, ಉಳ್ಳಾಲ ಅಂಚೆ ದೂರವಾಣಿ:2451037 | ಮುಖ್ಯ ಯೋಜನಾಧಿಕಾರಿ ಹಾಗೂ ಅಧೀಕ್ಷಕರು ನಿರ್ದೇಶಿಸಿದ ಎಲ್ಲಾ ಕೆಲಸ ಕಾರ್ಯಗಳನ್ನು ನಿರ್ವಹಿಸುವುದು. |
| | ಅಧ್ಯಕ್ಷರ ಆಪ್ತಶಾಖೆ | | |
| 53 | ಶ್ರೀಮತಿ: ತೇಜಾಕ್ಷಿ ಶೀಘ್ರಲಿಪಿಗಾರರು (7275-13350) | ದಾಸಪ್ಪ ಶೆಟ್ಟಿ ಕಾಂಪೌಂಡ್, ಜೆಪ್ಪು ಮಾರ್ಕೆಟ್ ರಸ್ತೆ, ಮಂಗಳೂರು ದೂರವಾಣಿ:2414450 | ಅಧ್ಯಕ್ಷರ ಆಪ್ತ ಶಾಖೆಯಲ್ಲಿ ಅಧ್ಯಕ್ಷರ ಸೂಚನೆಯಂತೆ ಕರ್ತವ್ಯ ನಿರ್ವಹಿಸುವುದು |
| 54 | ಶ್ರೀ ರವೀಂದ್ರನಾಥ, ಪ್ರ.ದ.ಸ. (7275-13350) | ``ಆಶೀರ್ವಾದ`` 6-10-363 ಬರ್ಕೆ ಗಾರ್ಡನ್ ಮಂಗಳೂರು - ದೂರವಾಣಿ:2457721 | ಅಧ್ಯಕ್ಷರ ಆಪ್ತ ಶಾಖೆಯಲ್ಲಿ ಅಧ್ಯಕ್ಷರ ಸೂಚನೆಯಂತೆ ಕರ್ತವ್ಯ ನಿರ್ವಹಿಸುವುದು |
| 55 | ಶ್ರೀ ಮೋಹನ, ವಾಹನ ಚಾಲಕರು (5800-10500) | ``ಗುರುಪ್ರಸಾದ್`` ಕೈರಂಗಳ ಅಂಚೆ ನರಿಂಗಾಣ ಗ್ರಾಮ ಬಂಟ್ವಾಳ ತಾಲೂಕು | ಜಿಲ್ಲಾ ಪಂಚಾಯತ್ ಅಧ್ಯಕ್ಷರ ವಾಹನ ಚಾಲಕರ ಕರ್ತವ್ಯ ನಿರ್ವಹಿಸುವುದು |
| 56 | ಶ್ರೀ ದಿವಾಕರ ಶೆಟ್ಟಿ ಗ್ರೂಪ್ ಡಿ ನೌಕರರು (5500-9500) | ಯಮುನಾ ಬಾಯಿ ಕಂಪೌಂಡ್, ಬಾರೆಬೈಲ್, ಬಿಜೈ ಪೋಸ್ಟ್, ಮಂಗಳೂರು- 575 004 | ಅಧ್ಯಕ್ಷರ ಆಪ್ತಶಾಖೆಯಲ್ಲಿ ಗ್ರೂಪ್ ಡಿ ನೌಕರರಾಗಿ ಕರ್ತವ್ಯ ನಿರ್ವಹಣೆ |

| | | | |
|---------------------|---|---|---|
| | ಉಪಾಧ್ಯಕ್ಷರ ಆಪ್ತಶಾಖೆ | | |
| 57 | ಶ್ರೀ ಹರೀಶ್ ಕುಮಾರ್ ಶೀಘ್ರಲಿಪಿಗಾರರು (7275-13350) | C/O ಶಿವಪ್ಪ ಬಂಗೇರ , ಗಣೇಶ್ ಪ್ರಸಾದ್ ಕಂಪೌಂಡ್, ಸಂಕಯ್ಯ ಗುಡ್ಡೆ, ಬಿಜ್ಜೆ, ಮಂಗಳೂರು. ಮೊಬೈಲ್ - 9845064834 | ಉಪಾಧ್ಯಕ್ಷರ ಆಪ್ತ ಸಹಾಯಕರಾಗಿ ಕರ್ತವ್ಯ ನಿರ್ವಹಿಸುವುದು |
| 58 | ಶ್ರೀ ಧನಂಜಯ ಜಿ.ಕೆ. (4500) | ಗೋವಿನಕೆರೆ, ಬಾಗೂರು ಹೋಬಳಿ, ಸಿ.ಆರ್. ಪಟ್ಟಣ, ಹಾಸನ ಜಿಲ್ಲೆ | ಉಪಾಧ್ಯಕ್ಷರ ವಾಹನ ಚಾಲಕರಾಗಿ ಕರ್ತವ್ಯ ನಿರ್ವಹಿಸುವುದು. |
| 59 | ಶ್ರೀ ಸಿ.ಹೆಚ್. ಈಶ್ವರ ಗ್ರೂಪ್ ಡಿ ನೌಕರರು (5500-9500) | ಪಾಲೇಮಾರ್ ಮನೆ, ಜಪ್ಪಿನ ಮೊಗರು, ಮಂಗಳೂರು | ಉಪಾಧ್ಯಕ್ಷರ ಆಪ್ತ ಶಾಖೆಯಲ್ಲಿ ಗ್ರೂಪ್ ಡಿ ಯಾಗಿ ಕರ್ತವ್ಯ ನಿರ್ವಹಿಸುವುದು |
| ಲೆಕ್ಕ ಶಾಖೆ : | | | |
| 60 | ಶ್ರೀ ಬಿ. ತಿಮ್ಮಪ್ಪ, ಮುಖ್ಯ ಲೆಕ್ಕಾಧಿಕಾರಿ (20025-28275) | ಸರ್ಕಾರಿ ವಸತಿ ಗೃಹ ಸಂಖ್ಯೆ: 30 ಹ್ಯಾಟ್‌ಹಿಲ್, ಲಾಲ್‌ಬಾಗ್, ಮಂಗಳೂರು | ಹಣಕಾಸಿನ ಕಾರ್ಯನೀತಿಯ ವಿಷಯದಲ್ಲಿ ಜಿಲ್ಲಾ ಪಂಚಾಯತ್‌ಗೆ ಸಲಹೆ ನೀಡುವುದು. ವಾರ್ಷಿಕ ಲೆಕ್ಕ ಪತ್ರಗಳನ್ನು ಮತ್ತು ಬಜೆಟ್‌ಗಳನ್ನು ಸಿದ್ಧಪಡಿಸುವುದು. |
| 61 | ಶ್ರೀ ಶಂಕರನಾರಾಯಣ ಭಟ್ , ಲೆಕ್ಕಾಧಿಕಾರಿ - II (14050-25050) | ಬಡಿಲ ಮನೆ, ಕೆ.ಸಿ.ಫಾರ್ಮು ಅಂಚೆ, ಕೊಯಿಲ ಗ್ರಾಮ, ಪುತ್ತೂರು ತಾಲೂಕು , ದ.ಕ.ಜಿಲ್ಲೆ | ಲೆಕ್ಕ ಪತ್ರ ವಿಭಾಗಕ್ಕೆ ಸಂಬಂಧಿಸಿದಂತೆ ಕ್ರೋಢೀಕರಣ ಹಾಗೂ ಆಡಿಟ್ ಶಾಖೆಯ ಉಸ್ತುವಾರಿ |

| | | | |
|-----------|---|--|--|
| <p>62</p> | <p>ಶ್ರೀಮತಿ ಎಡಲೈಡ್ ಪ್ಯಾಸ್, ಲೆಕ್ಕ ಅಧೀಕ್ಷಕರು, ಲೆಕ್ಕ ಶಾಖೆ (10800-20025)</p> | <p>ವೈದ್ಯನಾಥ ನಗರ, ಅತ್ತಾವರ, ಮಂಗಳೂರು</p> | <p>ದ.ಕ.ಜಿಲ್ಲಾ ಪಂಚಾಯತ್‌ನ ವೇತನದ ಬಜೆಟ್ ತಯಾರಿಕೆ, ಸರ್ಕಾರದಿಂದ ಬಿಡುಗಡೆಯಾಗುವ ಎಲ್ಲಾ ಇಲಾಖಾ ಅನುದಾನಗಳನ್ನು ಜಿಲ್ಲಾ ಪಂಚಾಯತ್ ನಿಧಿಗೆ ಹೊಂದಾಣಿಕೆ ಮಾಡುವುದು. ಸರ್ಕಾರದಿಂದ ಬಿಡುಗಡೆಯಾಗುವ ಅನುದಾನಗಳನ್ನು ಜಿಲ್ಲಾ ಪಂಚಾಯತ್ ನಿಧಿಗೆ ಹೊಂದಾಣಿಕೆ ಆದ ಬಗ್ಗೆ ಜಿಲ್ಲಾ ಖಜಾನ ಲೆಕ್ಕ ವಿವಿರಗಳೊಡನೆ ಸಮನ್ವಯ ಮಾಡುವುದು. ಹಾಗೂ ಸಂಬಂಧಪಟ್ಟ ರಿಜಿಸ್ಟ್ರಾರ್‌ಗಳನ್ನು ನಿರ್ವಹಿಸುವುದು.ಎಸ್.ಜಿ.ಆರ್.ವೈ. , ಇಂದಿರಾ ಆವಾಜ್ ಯೋಜನೆ, (ಹೊಸ ಮನೆ) (ಕಚ್ಚಾ ಪಕ್ಕ ಮನೆ) , ಪ್ರಧಾನ ಮಂತ್ರಿ ಗ್ರಾಮೋದಯ ಯೋಜನೆ, ಪಶ್ಚಿಮ ಘಟ್ಟ ಅಭಿವೃದ್ಧಿ ಯೋಜನೆ - ಈ ಎಲ್ಲಾ ಯೋಜನೆಗಳಿಗೆ ಸಂಬಂಧಿಸಿದ ಅನುದಾನ ಬಿಡುಗಡೆ, ನಗದು ಪುಸ್ತಕ ನಿರ್ವಹಣೆ , ಹಾಗೂ ಧನ ವಿನಿಯೋಗ ಪತ್ರಗಳನ್ನು ಸರ್ಕಾರಕ್ಕೆ ಸಲ್ಲಿಸುವುದು.</p> |
| <p>63</p> | <p>ಶ್ರೀ ಜಿ.ಸಿ. ರಾಜಶೇಖರಪ್ಪ, ಲೆಕ್ಕಾಧೀಕ್ಷಕರು (10800-20025)</p> | <p>ಸರ್ಕಾರಿ ವಸತಿ ಗಣಹ ಸಂಖ್ಯೆ: 31 ಹ್ಯಾಟ್ ಹಿಲ್, ಮಂಗಳೂರು ದೂರವಾಣಿ: 6553019</p> | <p>ಲೆಕ್ಕಶಾಖೆಯ ಸಂಕಲನ ವಿಭಾಗದ ಮೇಲ್ವಿಚಾರಣೆ, ಮಾಸಿಕ ಹಾಗೂ ವಾರ್ಷಿಕ ಲೆಕ್ಕ ಪತ್ರಗಳ ಪರಿಶೀಲನೆ, ವಾರ್ಷಿಕ ಲೆಕ್ಕ ಪತ್ರಗಳ ತಪಾಸಣಾ ವರದಿಗೆ ಪಾಲನಾ ವರದಿ ನೀಡುವುದು, ಮಹಾಲೇಖಪಾಲರಿಂದ ದೃಢೀಕರಿಸಿದ ವಾರ್ಷಿಕ ಲೆಕ್ಕ ಪತ್ರಗಳನ್ನು ಸರ್ಕಾರಕ್ಕೆ ಸಲ್ಲಿಸುವುದು.</p> |
| <p>64</p> | <p>ಶ್ರೀಮತಿ: ಟಿ.ಎನ್. ರೇವತಿ ಲೆಕ್ಕಾಧೀಕ್ಷಕರು (10800-20025)</p> | <p>ಶ್ರೀ ವಿನಾಯಕ, ಮನೆ ನಂ: 6-26/31, ಪರ್ಪಲಾಡಿ, ಕೋಡಿಕಲ್, ಮಂಗಳೂರು ದೂರವಾಣಿ: 6550235</p> | <p>ಲೆಕ್ಕಶಾಖೆಯ ಅಭಿಪ್ರಾಯ ವಿಭಾಗದ ಮೇಲ್ವಿಚಾರಣೆ, ಇಲಾಖೆಗಳಿಗೆ ಅನುದಾನ ಬಿಡುಗಡೆ, ಇಲಾಖೆಗಳ ಬಿಲ್ಲುಗಳ ಮೇಲುರುಜು, ಖರ್ಚಿನ ತ:ಖ್ತಗಳ ಪರಿಶೀಲನೆ ಇಲಾಖಾ ಕಡತಗಳಿಗೆ ಅಭಿಪ್ರಾಯ ನೀಡುವುದು.</p> |
| <p>65</p> | <p>ಶ್ರೀ. ಜೆ ಚಂದ್ರಹಾಸ, ಲೆಕ್ಕ ಅಧೀಕ್ಷಕರು (10800-20025)</p> | <p>ಮನೆ ನಂ:9-100/1, ಎಕ್ಕೂರು ಗುಡ್ಡೆ , ಪಿಶರೀಸ್ ಕಾಲೇಜಿನ ಎದುರು, ಕಂಕನಾಡಿ, ಮಂಗಳೂರು ದೂರವಾಣಿ:9243300299</p> | <p>ದ.ಕ. ಜಿಲ್ಲಾ ಪಂಚಾಯತ್ ವ್ಯಾಪ್ತಿಯಲ್ಲಿರುವ ಅಧೀನ ಇಲಾಖೆಗಳ ಆಂತರಿಕ ಲೆಕ್ಕ ಪರಿಶೋಧನೆ, ಗ್ರಾಮ ಪಂಚಾಯತ್‌ಗಳ ಆಡಿಟ್ ಆಕ್ಷೇಪಣೆಗಳನ್ನು ತೀರುವಳಿ, ದ.ಕ. ಜಿಲ್ಲಾ ಪಂಚಾಯತ್‌ನ ಮತ್ತು ಅಧೀನ ಕಚೇರಿಗಳ ಮಹಾಲೇಖಪಾಲರುಗಳ ಪಾರಾಗಳಿಗೆ ತೀರುವಳಿ</p> |

| | | | |
|-----------|--|--|---|
| <p>66</p> | <p>ಶ್ರೀ. ಸುಧಾರಾಣಿ ಎಸ್ (ಪ್ರದಸ) (7275-13350)</p> | <p>ಹೊಸಬೆಟ್ಟು ಮಠ, ಕುಳಾಯಿ, ಹೊಸಬೆಟ್ಟು, ಮಂಗಳೂರು</p> | <p>ದ.ಕ. ಜಿಲ್ಲಾ ಪಂಚಾಯತ್ ಕಾರ್ಯಾಲಯದ ಸಿಬ್ಬಂದಿಗಳ ವೇತನಕ್ಕೆ ಸಂಬಂಧಿಸಿ ಎಲ್ಲಾ ರೀತಿಯ ಬಿಲ್ಲುಗಳನ್ನು ತಯಾರಿಸುವುದು ಹಾಗೂ ವೇತನ ಬಟವಾಡೆ ಕಾರ್ಯ ನಿರ್ವಹಿಸುವುದು.. ನಗದು ಪುಸ್ತಕ ನಿರ್ವಹಣೆ ಹಾಗೂ ಖಾಯಂ ಮುಂಗಡಕ್ಕೆ ಸಂಬಂಧಿಸಿದ ಬಿಲ್ಲುಗಳ ನಿರ್ವಹಣೆ. ಅಧ್ಯಕ್ಷರ ಉಪಾಧ್ಯಕ್ಷರ ವೇತನ ಹಾಗೂ ಜಿಲ್ಲಾ ಪಂಚಾಯತ್ ಸದಸ್ಯರ ಗೌರವಧನ ಇತ್ಯಾದಿ ನಿರ್ವಹಣೆ ಹಾಗೂ ಇದಕ್ಕೆ ಸಂಬಂಧಿಸಿದ ನಗದು ಪುಸ್ತಕ ನಿರ್ವಹಣೆ.</p> |
| <p>67</p> | <p>ಶ್ರೀಮತಿ: ಲಲಿತ ಬಿ ಪ್ರ.ದ.ಸ. (7275-13350)</p> | <p>12ನೇ ಸ್ಟ್ರೀಟ್, ಮ.ನಂ:11, ಎನ್ ಎಂ.ಪಿ.ಟಿ. ಕಾಲನಿ, ಪಣಂಬೂರು, ದೂರವಾಣಿ:2409624</p> | <p>ಖಜಾನೆಯಿಂದ ಬಂದ ವೋಚರ್, ಶೆಡ್ಯೂಲ್ ಚಲನ್ ಹಾಗೂ ಚೆಕ್ ಗಳನ್ನು ಸ್ವೀಕರಿಸುವುದು. ಜಿ.ಪಂ. ಇಂಜಿನಿಯರಿಂಗ್ ವಿಭಾಗದ ಮಾಸಿಕ ಲೆಕ್ಕ ಪತ್ರಗಳ ಸ್ವೀಕೃತಿ ಪರಿಶೀಲನೆ ಹಾಗೂ ಜಿ.ಪಂ. ಮಾಸಿಕ ಲೆಕ್ಕ ಪತ್ರದಲ್ಲಿ ಅಳವಡಿಸುವುದು. ಜಿ.ಪಂ. ಮಾಸಿಕ ಲೆಕ್ಕ ಪತ್ರವನ್ನು ತಯಾರಿಸಿ ಸರಕಾರಕ್ಕೆ ಸಲ್ಲಿಸುವುದು . ಇಂಜಿನಿಯರಿಂಗ್ ವಿಭಾಗದ register of checks issued and paid ಪರಿಶೀಲನೆ ಹಾಗೂ ಜಿ.ಪಂ. ಮಾಸಿಕ ಲೆಕ್ಕ ಪತ್ರದಲ್ಲಿ ಅಳವಡಿಸುವುದು. ಇಂಜಿನಿಯರಿಂಗ್ ವಿಭಾಗ, ವಿದ್ಯಾಂಗ ಇಲಾಖೆ, ಹಾಗೂ , ಡಿ.ಹೆಚ್ ಒ. ಕಚೇರಿಗಳ ಲೆಕ್ಕ ಸಮನ್ವಯೀಕರಣ ಹಾಗೂ ವೋಚರುಗಳ ಕೇಂದ್ರೀಯ ಲೆಕ್ಕ ತಪಾಸಣೆ. ಎಲ್ಲಾ ಇಲಾಖೆಗಳು ನಿರ್ವಹಿಸುವ ಬ್ಯಾಂಕ್ ವ್ಯವಹಾರದ ವೆಚ್ಚದ ವಿವರದ ಕ್ರೋಢೀಕರಣ</p> |
| <p>68</p> | <p>ಶ್ರೀಮತಿ: ಡೊರತಿ ಸುವಾಸಿನಿ ಬಂಗೇರ ಪ್ರ.ದ.ಸ. (7275-13350)</p> | <p>ಗ್ರೇಸ್ ಕಾಟೇಜ್ - D.No 1-47/2, ಕುಡುಪು ಮಂಗಳೂರು ದೂರವಾಣಿ:2262651, 9880396051</p> | <p>ಲೆಕ್ಕಶೀರ್ಷಿಕೆ 2202 ಮತ್ತು 2515 ನ್ನು ಉಳಿದ ಇತರ ಎಲ್ಲಾ ಇಲಾಖೆಗಳ ಜಿ.ಪಂ. ಕಾರ್ಯಕ್ರಮದ ವೋಚರುಗಳನ್ನು ಕಂಪ್ಯೂಟರಿನಲ್ಲಿ feed ಮಾಡುವುದು. ಸಾಮಾಜಿಕ ಅರಣ್ಯ ವಿಭಾಗ, ಜಿಲ್ಲಾ ಸಮಾಜ ಕಲ್ಯಾಣ ಅಧಿಕಾರಿಗಳು ಹಾಗೂ ITDP ಕಚೇರಿಗಳ ಮಾಸಿಕ ಲೆಕ್ಕ ಪತ್ರಗಳ ಸ್ವೀಕೃತಿ, ಪರಿಶೀಲನೆ ಹಾಗೂ ಜಿಲ್ಲಾ ಪಂಚಾಯತ್, ಮಾಸಿಕ ಲೆಕ್ಕ ಪತ್ರದಲ್ಲಿ ಅಳವಡಿಸುವುದು. ವಾರ್ಷಿಕ ಲೆಕ್ಕ ಪತ್ರಗಳ ತಯಾರಿಕೆ ಸ್ಥಾಯಿ ಸಮಿತಿ ಮತ್ತು ಸಾಮಾನ್ಯ ಸಭೆಯಲ್ಲಿ ಅನುಮೋದಿಸಿ ಸರಕಾರ ಹಾಗೂ ಮಹಾಲೇಖಪಾಲರಿಗೆ ಸಲ್ಲಿಸುವುದು. ಇಂಜಿನಿಯರಿಂಗ್ ವಿಭಾಗ, ವಿದ್ಯಾಂಗ ಇಲಾಖೆ ಹಾಗೂ ಡಿ.ಹೆಚ್.ಒ. ಕಚೇರಿಗಳನ್ನು ಉಳಿದು ಬಾಕಿ</p> |

| | | | |
|----|--|--|---|
| | | | ಕಚೇರಿಗಳ ವೋಚರುಗಳ ಕೇಂದ್ರೀಯ ಲೆಕ್ಕ ತಪಾಸಣೆ ಹಾಗೂ ಲೆಕ್ಕ ಸಮನ್ವಯೀಕರಣ. ಗ್ರಾಮ ಪಂಚಾಯತಿಗಳಿಗೆ ಸಂಬಂಧಿಸಿದ ಚಲನ್ ವೋಚರ್ ಹಾಗೂ ಶೆಡ್ಯೂಲ್ ಗಳ ಸ್ವೀಕೃತಿ ಮತ್ತು ಲೆಕ್ಕ ಪತ್ರ ನಿರ್ವಹಣೆ. ತಾಲೂಕು ಪಂಚಾಯತಿಗಳ ಮಾಸಿಕ , ವಾರ್ಷಿಕ ಲೆಕ್ಕ ಪತ್ರಗಳ ನಿರ್ವಹಣೆ ಹಾಗೂ ಸಂಬಂಧಿಸಿದ ಪತ್ರವ್ಯವಹಾರ . ರಶೀದಿ ಪುಸ್ತಕಗಳ ನಿರ್ವಹಣೆ |
| 69 | ಶ್ರೀ ಕೆ. ಬಾಬು , ಪ್ರ.ದ.ಸ. (7275-13350) | ಗುರುದೀಪ್ ನಿವಾಸ್, ತೋಡರಗುಡ್ಡೆ, ಕುಂಜತ್ತಬೈಲ್ ಅಂಚೆ, ಕಾವೂರು , ಮಂಗಳೂರು.- 15 | ಗ್ರಾಮ ಪಂಚಾಯತ್‌ಗಳ ಲೆಕ್ಕ ಪತ್ರ ನಿರ್ವಹಣೆ |
| 70 | ಶ್ರೀಮತಿ: ಸಬಿತಾ ಪ್ರದಸ (7275-13350) | ಲೋಕೋಪಯೋಗಿ ಇಲಾಖೆ ವಸತಿ ಗೃಹ ಸಂಖ್ಯೆ: 18, ಉರ್ವಾಸ್ತೋರ್, ಮಂಗಳೂರು | ಸ್ವಚ್ಛಗ್ರಾಮ ಯೋಜನೆಗೆ ಸಂಬಂಧಿಸಿದ ಕಡತವನ್ನು ನಿರ್ವಹಿಸುವುದು. ದ.ಕ. ಜಿಲ್ಲಾ ಪಂಚಾಯತ್ ಕಾರ್ಯಾಲಯದ ಮುಖ್ಯ ಕಾರ್ಯನಿರ್ವಹಣಾಧಿಕಾರಿಗಳಿಂದ ಮಂಜೂರಾದ ನಡವಳಿಗೆ ಸಂಬಂಧಿಸಿ ಡಿ.ಸಿ.ಬಿಲ್ಲು ತಯಾರಿಸಿ ಖಜಾನೆಗೆ ಸಲ್ಲಿಸುವುದು. |
| 71 | ಶ್ರೀಮತಿ ಜಾಹ್ನವಿ ಪ್ರ.ದ.ಸ, ಲೆಕ್ಕ ಶಾಖೆ (7275-13350) | ಶ್ರೀನಿಧಿ, ದ.ಕ.ಜಿ.ಪ ಹಿರಿಯ ಪ್ರಾಥಮಿಕ ಶಾಲೆ ಬಳಿ, ಬೊಕ್ಕಪಟ್ಟೆ, ಮಂಗಳೂರು -3 | ವಿವಿಧ ಯೋಜನೆಗಳಿಗೆ ಸಂಬಂಧಿಸಿದಂತೆ ಅನುದಾನ ಬಿಡುಗಡೆ ಪತ್ರ ವ್ಯವಹಾರ, ಬ್ಯಾಂಕ್ ಖಾತೆ, ಎಸ್. ಬಿ.ಐ.ಖಾತೆ, ನಗದು ಪುಸ್ತಕ ನಿರ್ವಹಣೆ ಮತ್ತು ಬಳಕೆ ಪ್ರಮಾಣ ಪತ್ರ ತಯಾರಿಸಿ ಸರ್ಕಾರಕ್ಕೆ ಸಲ್ಲಿಸುವುದು. ಆಶ್ರಯ ಯೋಜನೆ, ಅಂಬೇಡ್ಕರ್ ಯೋಜನೆ, ನೆರಳಿನ ಭಾಗ್ಯ, ಎಸ್.ಜೆ.ಎಸ್.ವೈ, ಡಿ.ಆರ್.ಡಿ.ಎಸ್. ಸ್ತ್ರೀಶಕ್ತಿ ಯೋಜನೆ, ಬಯೋಗ್ಯಾಸ್, ಸುಧಾರಿತ ಒಲೆ ಇತ್ಯಾದಿ ಹಾಗೂ ವಿವಿಧ ಇಲಾಖೆಗಳಿಂದ ಬಂದ ಬಿಲ್ಲುಗಳನ್ನು ಪರಿಶೀಲಿಸಿ ಮೇಲು ರುಜುವಿಗಾಗಿ ಮುಖ್ಯ ಲೆಕ್ಕಾಧಿಕಾರಿಗಳಿಗೆ ಒಪ್ಪಿಸುವುದು. ಜಿಲ್ಲಾ ಪಂಚಾಯತ್ ಕಾರ್ಯಾಲಯದ ಸಿಬ್ಬಂದಿಗಳ ಪ್ರವಾಸ ಭತ್ಯೆ ಬಿಲ್ಲು ತಯಾರಿಸುವುದು. ಜಿಲ್ಲಾ ಪಂಚಾಯತ್ ಸದಸ್ಯರ ಗೌರವ ಧನ , ಪ್ರವಾಸ ಭತ್ಯೆ, ಇತ್ಯಾದಿ ಬಿಲ್ಲುಗಳ ತಯಾರಿ. |

| | | | |
|-----------|--|--|---|
| <p>72</p> | <p>ಶ್ರೀ ರೂಪೇಶ್ ಕಿರಣ್ ಪ್ರ.ದ.ಸ (7275-13350)</p> | <p>ಪಂಚಲಿಂಗೇಶ್ವರ ದೇವಸ್ಥಾನ ರಸ್ತೆ, ಉರ್ವ ಚಿಲಿಂಬಿ, ಮಂಗಳೂರು</p> | <p>ವಿವಿಧ ಲೆಕ್ಕ ಶೀರ್ಷಿಕೆಗಳಲ್ಲಿ ಅನುಷ್ಠಾನಾಧಿಕಾರಿಗಳಿಗೆ ಅನುದಾನ ಬಿಡುಗಡೆ ಹಾಗೂ ಅವರುಗಳಿಂದ ಖರ್ಚಿನ ತ:ಖ್ತೆಯನ್ನು ಕ್ರೋಡೀಕರಿಸಿ ಮುಖ್ಯ ಲೆಕ್ಕಾಧಿಕಾರಿಗಳಿಗೆ ಒಪ್ಪಿಸುವುದು. ತಾಲೂಕು ಪಂಚಾಯತ್, ಜಿಲ್ಲಾ ಪಂಚಾಯತ್, ಅಧೀನ ಇಲಾಖೆಗಳ ಬಜೆಟ್‌ನ್ನು ಪರಿಶೀಲಿಸಿ, ಕ್ರೋಡೀಕರಿಸಿ ಸರಕಾರಕ್ಕೆ ಸಲ್ಲಿಸುವುದು. ದ.ಕ. ಜಿಲ್ಲಾ ಪಂಚಾಯತ್ತಿನ ಸಿಬ್ಬಂದಿಗಳ ಬಜೆಟ್ ತಯಾರಿಸುವುದು. ರಾಜೀವ್ ಗಾಂಧಿ ಕುಡಿಯುವ ನೀರು ಯೋಜನೆಯ ನಿರ್ವಹಣೆ. ಎಆರ್ ಡಬ್ಲ್ಯು ಎಸ್ ಮತ್ತು ಎನ್ ಆರ್ ಡಬ್ಲ್ಯು ಎಸ್ ಯೋಜನೆಯ ಚೆಕ್ ವಿತರಣೆ.</p> |
| <p>73</p> | <p>ಶ್ರೀಮತಿ: ವಿಲ್ಮ ಆಗ್ನೇಲ್ಲಾ ರಸ್ತಿನ ದ್ವಿದಸ (5800-10500)</p> | <p>ರಾಜಪ್ಪ ಕಂಪೌಂಡ್ ಅತ್ತಾವರ ನಂದಿಗುಡ್ಡ ರಸ್ತೆ ಮಂಗಳೂರು</p> | <p>ಟೆಪ್ಪಾಲು ನಿರ್ವಹಣೆ, ಖಜಾನೆಗೆ ಸಲ್ಲಿಸುವ ಟೋಕನ್ ಗಳನ್ನು ಬರೆಯುವುದು, ಸಾದಿಲ್ವಾರು ಬಿಲ್ಲುಗಳನ್ನು ಪರಿಶೀಲಿಸಿ ಮೇಲುರುಜುವಿಗೆ ಮಂಡಿಸುವುದು. ವೈದ್ಯಕೀಯ ಬಿಲ್ಲುಗಳನ್ನು ಮರುಪಾವತಿಗೆ ಸಂಬಂಧಿಸಿದಂತೆ ಕಡತಗಳಿಗೆ ಅಭಿಪ್ರಾಯ ನೀಡುವುದು. ಅಕ್ಷರ ದಾಶೋಹ ಯೋಜನೆಗೆ ಸಂಬಂಧಿಸಿದಂತೆ ಕಡತ ನಿರ್ವಹಿಸುವುದು ಹಾಗೂ ಚೆಕ್ ಬರೆದು ಮಂಡಿಸುವುದು</p> |
| <p>74</p> | <p>ಶ್ರೀಮತಿ ಶಶಿಪ್ರಭಾ, ದ್ವಿ.ದ.ಸ. (5800-10500)</p> | <p>ರತ್ನ ನಿಲಯ, ಬೋಳಾರ ಪೋಸ್ಟ್ ಆಫೀಸ್ ಎದುರುಗಡೆ, ಬೋಳಾರ, ಮಂಗಳೂರು ಫೋನ್ ನಂ.- 9880905002</p> | <p>ಜಿಲ್ಲಾ ಪಂಚಾಯತ್ Grant Register ನಿರ್ವಹಣೆ. ಸರ್ಕಾರದಿಂದ ಬಿಡುಗಡೆಯಾಗುವ ಅನುದಾನದ ಹೊಂದಾಣಿಕೆ. ಎನ್.ಆರ್.ಇ.ಜಿ.ಎ., ಎಸ್ .ಜಿ.ಆರ್.ವೈ. ಐ.ಎ.ವೈ. , ಪಿ.ಎಂ.ಜಿ.ಎಸ್.ವೈ. ಇತ್ಯಾದಿ ಯೋಜನೆಗಳು.</p> |
| <p>75</p> | <p>ಶ್ರೀ ವಿಶೋಬ ನ್ಯಾಕ್, ಗ್ರೂಪ್ ಡಿ ನೌಕರ (5500-9500)</p> | <p>ಶಿವಗಿರಿ ಕಂಪೌಂಡ್, ಬೋಳಾರ ಫೆರ್ರಿ ರೋಡ್, ಮಂಗಳೂರು</p> | <p>ಲೆಕ್ಕ ಶಾಖೆಯಲ್ಲಿ ಗ್ರೂಪ್ ಡಿ ಹುದ್ದೆಯ ಕೆಲಸವನ್ನು ನಿರ್ವಹಿಸುವುದು.</p> |

| | | | |
|----|---|---|--|
| 76 | ಶ್ರೀ ಯು. ಚಂದ್ರಹಾಸ ಅಳ್ವ ಗ್ರೂಪ್ ಡಿ ನೌಕರ (5500-9500) | ಬಬ್ಬು ಕಟ್ಟಿ, ಪೆರಮನ್ನೂರು ಅಂಚೆ, ಮಂಗಳೂರು ತಾಲೂಕು | ಲೆಕ್ಕ ಶಾಖೆಯಲ್ಲಿ ಗ್ರೂಪ್ ಡಿ ಹುದ್ದೆಯ ಕೆಲಸವನ್ನು ನಿರ್ವಹಿಸುವುದು. |
| 77 | ಶ್ರೀ ರುಕ್ಮಯ ಗ್ರೂಪ್ ಡಿ ನೌಕರ (5500-9500) | ಸುವರ್ಣ ಶ್ರೀ ನಿಲಯ, ಕೆ.ಎಮ್.ಎಫ್ . ಡೈರಿ, ಕುಲಶೇಖರ , ಮಂಗಳೂರು | ಲೆಕ್ಕ ಶಾಖೆಯಲ್ಲಿ ಗ್ರೂಪ್ ಡಿ ಹುದ್ದೆಯ ಕೆಲಸವನ್ನು ನಿರ್ವಹಿಸುವುದು. |

ಅಧ್ಯಾಯ - 4

ಕಾರ್ಯಗಳು ನಿರ್ವಹಿಸುವಲ್ಲಿ ಈ ಕಛೇರಿಯು ಅನುಸರಿಸುತ್ತಿರುವ ಕಾನೂನು, ನಿಯಮಗಳು, ನಿಬಂಧನೆಗಳು ;

1. ಕರ್ನಾಟಕ ಪಂಚಾಯತ್‌ರಾಜ್ ಅಧಿನಿಯಮ 1993 ಮತ್ತು ಅದರಡಿ ರಚಿಸಿರುವ ಎಲ್ಲಾ ನಿಯಮಗಳು
2. ಕರ್ನಾಟಕ ನಾಗರೀಕ ಸೇವಾ ನಿಯಮಗಳು 1958
3. ಕರ್ನಾಟಕ ನಾಗರೀಕ ಸೇವೆಗಳು (ನಡತೆ) ನಿಯಮಾವಳಿ 1966
4. ಕರ್ನಾಟಕ ನಾಗರೀಕ ಸೇವೆಗಳು (ಸಿ.ಸಿ.ಎ.) ನಿಯಮಾವಳಿ 1957
5. ಕರ್ನಾಟಕ ಆರ್ಥಿಕ ಸಂಹಿತೆ
6. ಖಜಾನೆ ಸಂಹಿತೆ
7. ಸಾದಿಲ್ವಾರು ವೆಚ್ಚದ ಕೈಪಿಡಿ
8. ಆಡಳಿತ ಸಿಬ್ಬಂದಿ ಮತ್ತು ಸುದಾರಣಾ ಇಲಾಖೆ ಆಗಿಂದಾಗ್ಗೆ ಹೊರಡಿಸುವ ಸುತ್ತೋಲೆ ಅಧಿಸೂಚನೆಗಳು
9. ಆರ್ಥಿಕ ಇಲಾಖೆ ಆಗಿಂದಾಗ್ಗೆ ಹೊರಡಿಸುವ ಆದೇಶ ಸುತ್ತೋಲೆಗಳು
10. ಗ್ರಾಮೀಣಾಭಿವೃದ್ಧಿ ಮತ್ತು ಪಂಚಾಯತ್‌ರಾಜ್ ಇಲಾಖೆಯಿಂದ ಕಾಲ ಕಾಲಕ್ಕೆ ಹೊರಡಿಸುವ ಸುತ್ತೋಲೆ ಆದೇಶಗಳು
11. ಕರ್ನಾಟಕ ಸಂಗ್ರಹಣೆಯಲ್ಲಿ ಪಾರದರ್ಶಕತೆ ಕಾಯಿದೆ 1999 ಮತ್ತು ನಿಯಮ 2000
12. ಕರ್ನಾಟಕ ಮಾಹಿತಿ ಹಕ್ಕು ಅಧಿನಿಯಮ-2005
13. ರಾಜ್ಯ ಮಾನವ ಆಯೋಗ ನಿಗದಿಪಡಿಸಿದ ಪ್ರಕರಣಗಳು
14. ರಾಷ್ಟ್ರೀಯ ಗ್ರಾಮೀಣ ಉದ್ಯೋಗ ಖಾತರಿ ಕಾಯಿದೆ 2009

ಅಧ್ಯಾಯ - 5

ನೀತಿ ನಿಯಮಗಳನ್ನು ರೂಪಿಸಲು ಸಾರ್ವಜನಿಕರೊಂದಿಗೆ ಸಮಾಲೋಚಿಸಲು ಅಸ್ತಿತ್ವದಲ್ಲಿರುವ ಕಾರ್ಯವಿಧಾನದ ವಿವರಗಳು:-

ಸರ್ಕಾರ ರಚಿಸಿದ ನಿಯಮಗಳನ್ನು ಅನುಷ್ಠಾನಮಾಡಲಾಗುತ್ತದೆ. ಕಾಮಗಾರಿಗಳು ಮತ್ತು ಫಲಾನುಭವಿಗಳ ಆಯ್ಕೆಗೆ ಸಂಬಂಧಿಸಿದಂತೆ ಗ್ರಾಮ ಸಭೆಗಳನ್ನು ನಡೆಸಿ ನಂತರ ಸಾಮಾನ್ಯ ಸಭೆ ಅನುಮೋದನೆ ಪಡೆದು ಅನುಷ್ಠಾನ ಮಾಡಲಾಗುತ್ತದೆ.

ಅಧ್ಯಾಯ - 6

ಜಿಲ್ಲಾ ಪಂಚಾಯತ್ ಕಚೇರಿಯಲ್ಲಿ ಲಭ್ಯವಿರುವ ದಾಖಲೆಗಳು

1. ವಿವಿಧ ಯೋಜನೆಗಳಡಿ ಸರ್ಕಾರದಿಂದ ಜಿಲ್ಲಾ ಪಂಚಾಯತ್‌ಗೆ ಅಧೀನ ಇಲಾಖೆಗಳಿಗೆ ಬಿಡುಗಡೆಯಾದ ಅನುದಾನದ ವಿವರಗಳು.
2. ಜಿಲ್ಲಾ ಪಂಚಾಯತ್‌ನಿಂದ ಅನುಷ್ಠಾನಗೊಳ್ಳುತ್ತಿರುವ ಕೇಂದ್ರ ಹಾಗೂ ರಾಜ್ಯ ಯೋಜನೆಗಳ ಬಗ್ಗೆ ಮಾರ್ಗಸೂಚಿ ಮತ್ತು ಮಾಹಿತಿಗಳು
3. ಗ್ರಾಮ ಪಂಚಾಯತ್, ತಾಲೂಕು ಪಂಚಾಯತ್, ಮತ್ತು ಜಿಲ್ಲಾ ಪಂಚಾಯತ್‌ಗಳಿಗೆ ಸಂಬಂಧಿಸಿದ ಅಧಿಕಾರಿ/ಸಿಬ್ಬಂದಿಗಳ ಸೇವಾ ವಿಷಯಗಳಿಗೆ ಸಂಬಂಧಿಸಿದ ಮಾಹಿತಿ
4. ಜಿಲ್ಲಾ ಪಂಚಾಯತ್‌ನಿಂದ ಅನುಷ್ಠಾನಗೊಳ್ಳುತ್ತಿರುವ ವಿವಿಧ ಯೋಜನೆಗಳ ಪ್ರಗತಿ ವರದಿಗಳು.
5. ದ.ಕ. ಜಿಲ್ಲಾ ಪಂಚಾಯತ್ ನಿಂದ ಹೊರಡಿಸಿದ ಸುತ್ತೋಲೆಗಳು, ಅಧಿಕೃತ ಜ್ಞಾಪನಗಳು, ಆಡಳಿತ ಮಂಜೂರಾತಿ ಆದೇಶಗಳು.
6. ವಿವಿಧ ಯೋಜನೆಗಳ ಕ್ರಿಯಾ ಯೋಜನೆಗಳು
7. ಜಿಲ್ಲಾ ಪಂಚಾಯತ್ ಸಾಮಾನ್ಯ ಸಭೆ /ಸ್ಥಾಯಿ ಸಮಿತಿ ಸಭೆಗಳ ನಡವಳಿಗಳು
8. ಜಿಲ್ಲಾ ಪಂಚಾಯತ್‌ನಿಂದ ವಾರ್ಷಿಕ ವರದಿ
9. ಜಿಲ್ಲಾ ವಾರ್ತಾ ಪತ್ರ/ಗ್ರಾಮೀಣ ಭಾರತ
10. ಗ್ರಾಮ ಪಂಚಾಯತ್ ನೌಕರರ ನೇಮಕ ಅನುಮೋದನೆ ವಿವರ
11. ದ.ಕ. ಜಿಲ್ಲಾ ಪಂಚಾಯತ್/ತಾಲೂಕುಪಂಚಾಯತ್/ಗ್ರಾಮ ಪಂಚಾಯತ್ ಸದಸ್ಯರ ಮಾಹಿತಿ
12. ಜಿಲ್ಲಾ ಪಂಚಾಯತ್ ಕಚೇರಿಯ ಅಧಿಕಾರಿಗಳ/ಸಿಬ್ಬಂದಿಗಳ ವಿವರ
13. ವಿವಿಧ ಅಧೀನ ಇಲಾಖೆಗಳಿಗೆ ಅನುದಾನ ಬಿಡುಗಡೆ ವಿವರ

ಅಲ್ಲದೆ ದ.ಕ.ಜಿ.ಪಂ.ಕಚೇರಿಯ ವಿವಿಧ ಶಾಖೆಗಳಿಂದ ಈ ಕೆಳಕಂಡ ಮಾಹಿತಿಗಳನ್ನು ಸಾರ್ವಜನಿಕರು ಪಡೆಯಬಹುದಾಗಿದೆ.

I. ಆಡಳಿತ ಶಾಖೆ:

1. ಜಿಲ್ಲಾ ಪಂಚಾಯತ್, ತಾಲೂಕು ಪಂಚಾಯತ್, ಗ್ರಾಮ ಪಂಚಾಯತ್ ಸಿಬ್ಬಂದಿಗಳ ವಿವರ
2. ಜಿಲ್ಲಾ ಪಂಚಾಯತ್, ತಾಲೂಕು ಪಂಚಾಯತ್, ಗ್ರಾಮ ಪಂಚಾಯತ್ ನೌಕರರ ವರ್ಗಾವಣೆ, ಬಡ್ತಿ ಶಿಸ್ತು ಕ್ರಮಗಳ ಮಾಹಿತಿ
3. ಆಡಳಿತಾತ್ಮಕ ಮಂಜೂರಾತಿ ಆದೇಶಗಳು(ವಾಹನಗಳು/ಇತರ ಸಾಮಗ್ರಿಗಳ ಖರೀದಿ, ದುರಸ್ತಿ, ವಿಲೇವಾರಿಗೆ ಸಂಬಂಧಿಸಿದಂತೆ)
4. ವಾರ್ಷಿಕ ತಪಾಸಣೆಗಳ ವರದಿ
5. ಜಿಲ್ಲಾ ಪಂಚಾಯತ್ ಆಸ್ತಿ ವಿವರಗಳು

6. ಗ್ರಾಮ ಪಂಚಾಯತ್ ನೌಕರರ ನೇಮಕ ಅನುಮೋದನೆ ವಿವರ

II. ಅಭಿವೃದ್ಧಿ ಶಾಖೆ:-

1. ಜಿಲ್ಲಾ ಪಂಚಾಯತ್‌ನಿಂದ ಅನುಷ್ಠಾನಗೊಳ್ಳುತ್ತಿರುವ ಅಭಿವೃದ್ಧಿ ಕಾರ್ಯಕ್ರಮಗಳ ವಿವರ.
2. ವಿವಿಧ ಯೋಜನೆಗಳ ಮಾರ್ಗಸೂಚಿಗಳು
3. ವಿವಿಧ ಯೋಜನೆ ಕಾಮಗಾರಿಗಳ ಅಂದಾಜು ಪಟ್ಟಿಗಳು
4. ಗ್ರಾಮೀಣಾಭಿವೃದ್ಧಿ ಮತ್ತು ಪಂ.ರಾಜ್ ಇಲಾಖೆಗೆ ಸಲ್ಲಿಸುವ ಪ್ರಗತಿ ವರದಿಗಳು
5. ಮಹಾತ್ಮಾ ಗಾಂಧಿ ರಾಷ್ಟ್ರೀಯ ಗ್ರಾಮೀಣ ಉದ್ಯೋಗ ಖಾತರಿ ಯೋಜನೆ ವಿವರಗಳು

III. ಪರಿಷತ್ ಶಾಖೆ:

1. ದ.ಕ. ಜಿಲ್ಲಾ ಪಂಚಾಯತ್ ಸಾಮಾನ್ಯ ಸಭೆ ಸ್ಥಾಯಿ ಸಮಿತಿ ಸಭೆಗಳ ನಡವಳಿಗಳು
2. ದ.ಕ. ಜಿಲ್ಲಾ ಪಂಚಾಯತ್ ಸದಸ್ಯರ ಮಾಹಿತಿ
3. ಜಿಲ್ಲೆಯ ಗ್ರಾಮ ಪಂಚಾಯತ್ ತೆರಿಗೆ ಬೇಡಿಕೆ, ವಸೂಲಿ, ಬಾಕಿ ವಿವರಗಳು
4. ಜಮಾಬಂದಿ, ಮಾರ್ಗಸೂಚಿ, ತನಿಖಾ ವರದಿ, ಕ್ರಮದ ವಿವರಗಳು
5. ವಾರ್ಡ್ ಸಭೆ ಗ್ರಾಮ ಸಭೆ ವಿವರಗಳು

IV. ಯೋಜನಾ ಶಾಖೆ

1. ಲಿಂಕ್ ಡಾಕ್ಯುಮೆಂಟ್
2. ವಿವಿಧ ಯೋಜನೆಗಳ ಕ್ರಿಯಾ ಯೋಜನೆಗಳು
3. ಯೋಜನಾ ಕಾರ್ಯಕ್ರಮಗಳು, ಮಾಸಿಕ ಬಹುಸ್ತರ ಪ್ರಗತಿ ವರದಿ (ಎಂಪಿಕ್)
4. ಕರ್ನಾಟಕ ಅಭಿವೃದ್ಧಿ ಕಾರ್ಯಕ್ರಮಗಳ ಪ್ರಗತಿ ವರದಿ
5. ಸಮೀಕ್ಷೆ ವರದಿಗಳು
6. ಗ್ರಾಮ ಪಂಚಾಯತ್ ಸಾಮಾನ್ಯ ಮಾಹಿತಿ
7. ಇತರ ಅಂಕಿ ಅಂಶಗಳು.

V. ಲೆಕ್ಕ ಪತ್ರ ಶಾಖೆ:

1. ಜಿಲ್ಲಾ ಪಂಚಾಯತ್ ಆಯವ್ಯಯ
2. ಸರಕಾರದಿಂದ ಬಿಡುಗಡೆಯಾದ ಅನುದಾನ ವಿವರ
3. ದ.ಕ. ಜಿಲ್ಲಾ ಪಂಚಾಯತ್‌ನಿಂದ ಅನುಷ್ಠಾನಾಧಿಕಾರಿಗಳಿಗೆ ಬಿಡುಗಡೆಯಾದ ಅನುದಾನದ ವಿವರ
4. ಬ್ಯಾಂಕ್ ಖಾತೆಗಳ ವಿವರ
5. ಆಡಿಟ್ ವರದಿಗಳ ಮೇಲೆ ತೆಗೆದುಕೊಂಡ ಕ್ರಮಗಳು
6. ದ.ಕ. ಜಿಲ್ಲಾ ಪಂಚಾಯತ್ ನಿಧಿಯ ನಿರ್ವಹಣೆ ವಿವರ
7. ವೇತನ / ವೇತನೇತರ ಖರ್ಚಿನ ವಿವರಗಳು
8. ವಾರ್ಷಿಕ ಲೆಕ್ಕ ಪತ್ರ

VI. ಯೋಜನಾ ನಿರ್ದೇಶಕರ ಶಾಖೆ

1. ಸ್ವರ್ಣಜಯಂತಿ ಗ್ರಾಮ ಸ್ವರೋಜ್‌ಗಾರ್ ಯೋಜನೆ ಮಾರ್ಗಸೂಚಿ, ಕ್ರಿಯಾ ಯೋಜನೆ
2. ಎಸ್ ಜಿ ಎಸ್ ವೈ ಯೋಜನೆ ಅಂದಾಜು ಪಟ್ಟಿಗಳು
3. ಎಸ್ ಜಿ ಎಸ್ ವೈ ಯೋಜನೆ ಪ್ರಗತಿ ವರದಿಗಳು
4. ಎಸ್ ಜಿ ಎಸ್ ವೈ ಯೋಜನೆಯಡಿ ಜಿಲ್ಲೆಯಲ್ಲಿ ರಚನೆಯಾದ ಸ್ವ ಸಹಾಯ ಗುಂಪುಗಳ ವಿವರ
5. ಎಸ್ ಜಿ ಎಸ್ ವೈ ಯೋಜನೆಯಡಿ ನಿರ್ಮಿಸಿದ ಮೂಲಭೂತ ಸೌಕರ್ಯಗಳ ವಿವರ
6. ಪಶ್ಚಿಮಘಟ್ಟ ಅಭಿವೃದ್ಧಿ ಯೋಜನೆ, ವಿಶೇಷ ಘಟಕ ಯೋಜನೆ, ಗಿರಿಜನ ಉಪಯೋಜನೆಗಳ ವಿವರ

ಅಧ್ಯಾಯ - 7

ದ.ಕ.ಜಿಲ್ಲಾ ಪಂಚಾಯತ್ ಸಮಿತಿ ಮತ್ತು ಇದರ ಸಭೆಗಳ ಬಗ್ಗೆ ಮಾಹಿತಿ

- ಪಂಚಾಯತ್‌ರಾಜ್ ಸಂಸ್ಥೆಯ ಹೆಸರು ಮತ್ತು ವಿಳಾಸ : ದಕ್ಷಿಣ ಕನ್ನಡ ಜಿಲ್ಲಾ ಪಂಚಾಯತ್, ಕೊಟ್ಟೂರು, ಅಶೋಕನಗರ ಅಂಚೆ, ಮಂಗಳೂರು 6
- ಜಿಲ್ಲಾ ಪಂಚಾಯತ್ ಸಮಿತಿ ರಚನೆ ವಿವರ : ರಚನೆಗೊಂಡ ವರ್ಷ - 1987
- ಉದ್ದೇಶ-ಅಧಿಕಾರ ವಿಕೇಂದ್ರೀಕರಣದೊಂದಿಗೆ ಗ್ರಾಮೀಣಾಭಿವೃದ್ಧಿ ಕಾರ್ಯಕ್ರಮಗಳನ್ನು ಜಾರಿಗೆ ತರುವುದು. ಮುಖ್ಯ ಚಟುವಟಿಕೆ - ಕರ್ನಾಟಕ ಪಂಚಾಯತ್‌ರಾಜ್ ಅಧಿನಿಯಮ 1993ರಲ್ಲಿ ನಿರ್ದಿಷ್ಟ ಪಡಿಸಿದಂತೆ ಸಮಿತಿಗೆ ವಹಿಸಿರುವ ಜವಾಬ್ದಾರಿ ಕಾರ್ಯನಿರ್ವಾಹಕ (Executive)
- ಸಮಿತಿಯ ಸದಸ್ಯರು :
1. 35 ಚುನಾಯಿತ ಜಿಲ್ಲಾ ಪಂಚಾಯತ್ ಸದಸ್ಯರು
 2. ಲೋಕಸಭೆಯ ಮತ್ತು ರಾಜ್ಯ ವಿಧಾನ ಸಭೆಯ ಯಾವ ಸದಸ್ಯರ ಚುನಾವಣಾ ಕ್ಷೇತ್ರಗಳು ಜಿಲ್ಲೆಯ ವ್ಯಾಪ್ತಿಯೊಳಗೆ ಬರುವವೋ ಅಂತಹ ಜಿಲ್ಲೆಯ ಒಂದು ಭಾಗವನ್ನು ಅಥವಾ ಸಮಗ್ರ ಜಿಲ್ಲೆಯನ್ನು ಪ್ರತಿನಿಧಿಸುವ ಸದಸ್ಯರು
 3. ಜಿಲ್ಲೆಯ ವ್ಯಾಪ್ತಿಯೊಳಗೆ ಮತದಾರರೆಂದು ನೋಂದಾಯಿತರಾದ ರಾಜ್ಯ ಸಭೆಯ ಸದಸ್ಯರು ಮತ್ತು ರಾಜ್ಯ ವಿಧಾನ ಪರಿಷತ್‌ನ ಸದಸ್ಯರು
 4. ಜಿಲ್ಲೆಯ ತಾಲೂಕು ಪಂಚಾಯತ್ ಅಧ್ಯಕ್ಷರು

- ಸಮಿತಿಯ ಮುಖ್ಯಸ್ಥ : ಜಿಲ್ಲಾ ಪಂಚಾಯತ್ ಅಧ್ಯಕ್ಷರು , ಜಿಲ್ಲಾ ಪಂಚಾಯತಿಯ ಕಾರ್ಯನಿರ್ವಾಹಕ ಮುಖ್ಯಸ್ಥರಾಗಿರುತ್ತಾರೆ.
- ಕೇಂದ್ರ ಕಛೇರಿ ಮತ್ತು ಅಧೀನ ಕಛೇರಿಗಳ ವಿಳಾಸ : ಅಧ್ಯಾಯ 2 ರಲ್ಲಿ ಮಾಹಿತಿ ನೀಡಲಾಗಿದೆ.
- ಸಭೆಯ ನಿರಂತರತೆ : 1. ಸಾಮಾನ್ಯ ಸಭೆ - ಕನಿಷ್ಠ ಪಕ್ಷ 2 ತಿಂಗಳಿಗೊಮ್ಮೆ
2. ವಿಶೇಷ ಸಾಮಾನ್ಯ ಸಭೆ - i) 1/3 ಸದಸ್ಯರ ಲಿಖಿತ ಕೋರಿಕೆ ಬಂದಾಗ
ii) ಹಾಗೂ ಅಧ್ಯಕ್ಷರು ಸೂಕ್ತವೆಂದು ತೀರ್ಮಾನಿಸಿದಾಗ
- ಜಿಲ್ಲಾ ಪಂಚಾಯತ್ ಸಭೆಗಳಲ್ಲಿ ಸಾರ್ವಜನಿಕ ಭಾಗವಹಿಸುವಿಕೆ : ಪ್ರಾಧಿಕಾರಿಯು ರಹಸ್ಯ ಸಭೆಯೆಂದು ಪರ್ಯಾಲೋಚಿಸದ ಹೊರತು ಎಲ್ಲಾ ಸಭೆಗಳು ಸಾರ್ವಜನಿಕ ಮುಕ್ತವಾಗಿರುತ್ತದೆ.
- ಸಭೆಯ ನಡವಳಿಗಳನ್ನು ತಯಾರಿಸಲಾಗುವುದೇ? : ಹೌದು
- ಸಭೆಯ ನಡವಳಿಗಳು ಸಾರ್ವಜನಿಕರಿಗೆ ಲಭ್ಯವಿದೆಯೇ? ಹಾಗದರೆ ಪಡೆಯುವ ವಿಧಾನ : ಹೌದು
ಸಾರ್ವಜನಿಕರು ಜಿಲ್ಲಾ ಪಂಚಾಯತ್ ಸಭೆಗಳ ನಡವಳಿಗಳನ್ನು ಪಡೆಯಲು ಇಚ್ಛಿಸಿದಲ್ಲಿ ಮಾಹಿತಿ ಹಕ್ಕು ಅಧಿನಿಯಮ 2005 ರಂತೆ ಶುಲ್ಕ ಪಾವತಿಸಿ ಪಡೆಯಬಹುದಾಗಿದೆ.ಹಾಗೂ ಜಿ.ಪಂ.ಕಛೇರಿಯಲ್ಲಿ ಮಾಹಿತಿ ಕೇಂದ್ರ(ಕಿಯೋಸ್ಕ್)ದಲ್ಲಿ ನಡವಳಿಗಳನ್ನು ಉಚಿತವಾಗಿ ನೋಡಬಹುದಾಗಿದೆ.

| ಸಾರ್ವಜನಿಕ ಮಾಹಿತಿ ಪ್ರಾಧಿಕಾರದ ವಿವರ : | | | | | | |
|--|-----------------------|-----------------------------|----------------|--------------|--------------------------------------|--|
| ಸಾರ್ವಜನಿಕ ಪ್ರಾಧಿಕಾರದ ಹೆಸರು : ದಕ್ಷಿಣ ಕನ್ನಡ ಜಿಲ್ಲಾ ಪಂಚಾಯತ್ | | | | | | |
| ಸಾರ್ವಜನಿಕ ಮಾಹಿತಿ ಅಧಿಕಾರಿ : | | | | | | |
| ಕ್ರ. ಸಂ. | ಹೆಸರು | ಹುದ್ದೆ | ದೂರವಾಣಿ ಸಂಖ್ಯೆ | | ಫ್ಯಾಕ್ಸ್ / ಇ-ಮೇಲ್ | ವಿಳಾಸ |
| | | | ಕಛೇರಿ | ಮನೆ | | |
| 1 | ಶ್ರೀ ಕೆ. ಶಿವರಾಮೇ ಗೌಡ | ಉಪಕಾರ್ಯದರ್ಶಿ | 0824-2220581 | 0824-2220529 | dsdev-zp-kadkckar.nic.in | ವಸತಿ ಗೃಹ ಸಂಖ್ಯೆ -33, ಹ್ಯಾಟ್‌ಹಿಲ್, ಲಾಲ್‌ಬಾಗ್, ಮಂಗಳೂರು |
| ಸಹಾಯಕ ಸಾರ್ವಜನಿಕ ಮಾಹಿತಿ ಅಧಿಕಾರಿ | | | | | | |
| 1 | ಶ್ರೀ. ಸಿ.ಎಂ. ಮಸಗುಪ್ಪಿ | ಸಹಾಯಕ ಕಾರ್ಯದರ್ಶಿ , | 0824-2220597 | | C_masaguppi@yahoo.com | 2ನೇ ಬೆಸೆಂಟ್ ಲೇನ್ , ಕೊಡಿಯಾಲ್‌ಬೈಲ್, ಮಂಗಳೂರು |
| ಮೇಲ್ಮನವಿ ಪ್ರಾಧಿಕಾರ | | | | | | |
| 1 | ಶ್ರೀ ಪಿ.ಶಿವಶಂಕರ್ | ಮುಖ್ಯ ಕಾರ್ಯನಿರ್ವಾಹಕ ಅಧಿಕಾರಿ | 0824-2220578 | 2220579 | 2220538/ ceozpmlr@mail.kar.nic.in | ವಸತಿ ಗೃಹ ಸಂಖ್ಯೆ -37, ಹ್ಯಾಟ್‌ಹಿಲ್, ಲಾಲ್‌ಬಾಗ್, ಮಂಗಳೂರು |

ಅಧ್ಯಾಯ - 9

ತೀರ್ಮಾನ ಕೈಗೊಳ್ಳುವಲ್ಲಿ ಅನುಸರಿಸುವ ಕಾರ್ಯವಿಧಾನ :-

- ಕಾಮಗಾರಿಗಳ ಆಯ್ಕೆಯನ್ನು ಸಂಬಂಧಿಸಿದ ಯೋಜನೆಗಳ ಮಾರ್ಗಸೂಚಿಗಳ ಪ್ರಕಾರ ಸ್ಥಾಯಿ ಸಮಿತಿ / ಸಾಮಾನ್ಯ ಸಭೆಯ ಅನುಮೋದನೆ ಪಡೆದು ಅನುಷ್ಠಾನಗೊಳಿಸಲಾಗುವುದು.
- ಆಡಳಿತಾತ್ಮಕ / ಆರ್ಥಿಕ ವಿಚಾರಗಳಿಗೆ ಸಂಬಂಧಿಸಿದಂತೆ ಸರ್ಕಾರವು ಮುಖ್ಯ ಕಾರ್ಯನಿರ್ವಾಹಕ ಅಧಿಕಾರಿ / ಜಿಲ್ಲಾ ಪಂಚಾಯತ್‌ಗೆ ಪ್ರತ್ಯಾಯೋಜಿಸಿರುವ ಅಧಿಕಾರದ ಪ್ರಕಾರ ತೀರ್ಮಾನ ಕೈಗೊಳ್ಳಲಾಗುವುದು.
- ಖರೀದಿಗಳಿಗೆ ಸಂಬಂಧಿಸಿದಂತೆ ಕರ್ನಾಟಕ ಆರ್ಥಿಕ ಸಂಹಿತೆ , ಕರ್ನಾಟಕ ಸಂಗ್ರಹಣೆಯಲ್ಲಿ ಪಾರದರ್ಶಕತೆ ಕಾಯಿದೆ 1999 ಮತ್ತು ನಿಯಮಗಳು 2000 ಹಾಗೂ ಸರ್ಕಾರವು ಕಾಲಕಾಲಕ್ಕೆ ನೀಡುವ ಆದೇಶಗಳನ್ನು ಅನುಸರಿಸಲಾಗುವುದು.

ಅಧ್ಯಾಯ - 10

ಜಿಲ್ಲಾ ಪಂಚಾಯತ್ ಅಧೀನದ ಜಿಲ್ಲಾ ಮಟ್ಟದ ಅಧಿಕಾರಿಗಳ ವಿವರ

| ಹೆಸರು | ಹುದ್ದೆ | ದೂರವಾಣಿ ಸಂಖ್ಯೆ | |
|------------------------|---|----------------|-------------|
| | | N@Zµ° | îµ²,,µ¶¶OE¬ |
| ಶ್ರೀ ಎ. ಪದ್ಮಯ್ಯ ನಾಯ್ಕ | ಜಂಟಿ ಕೃಷಿ ನಿರ್ದೇಶಕರು, | 2423604 | 9448245353 |
| ಶ್ರೀಮತಿ ಹೆಚ್.ಎನ್. ಹೇಮಾ | ಉಪನಿರ್ದೇಶಕರು, ತೋಟಗಾರಿಕೆ | 2423628 | 9448999226 |
| ಶ್ರೀ ಕೆ. ರವೀಂದ್ರ ನಾಯರ್ | ಉಪ ಅರಣ್ಯ ಸಂರಕ್ಷಣಾಧಿಕಾರಿ, ಸಾಮಾಜಿಕ ಅರಣ್ಯ | 2451236 | 9448027393 |
| ಶ್ರೀ ಅರುಣ್ ಪುರ್ತಾಡೊ | ಜಿಲ್ಲಾ ಸಮಾಜ ಕಲ್ಯಾಣಾಧಿಕಾರಿ | 2451237 | 9886727195 |
| ಶ್ರೀ ಎಸ್.ಎಸ್.ಕಾಳೆ | ಜಿಲ್ಲಾ ಅಧಿಕಾರಿ , ಹಿಂದುಳಿದ ಮತ್ತು ಅಲ್ಪ ಸಂಖ್ಯಾತರ ಇಲಾಖೆ | 2225078 | 9480411898 |
| ಶ್ರೀ ಸಿ. ಚಾಮೇಗೌಡ | ಉಪನಿರ್ದೇಶಕರು, ಸಾರ್ವಜನಿಕ ಶಿಕ್ಷಣ ಇಲಾಖೆ | 2451239 | 9448999337 |
| ಡಾ/ ಕೆ.ವಿ. ಹಲಗಪ್ಪ | ಉಪನಿರ್ದೇಶಕರು, ಪಶುಸಂಗೋಪನಾ ಇಲಾಖೆ | 2492337 | 9448373532 |
| ಶ್ರೀಮತಿ ಶಕುಂತಲಾ.ಎ | ಉಪನಿರ್ದೇಶಕರು, ಮಹಿಳಾ ಮತ್ತು ಮಕ್ಕಳ ಅಭಿವೃದ್ಧಿ ಇಲಾಖೆ | 2451254 | 9343344109 |
| ಶ್ರೀ ರಮೇಶ್ ಎಂ.ಸಿ. | ಸಹಾಯಕ ನಿರ್ದೇಶಕರು, ಜಿಲ್ಲಾ ಯುವಜನ ಸೇವೆ ಮತ್ತು ಕ್ರೀಡಾಧಿಕಾರಿ, ಮಂಗಳೂರು | 2451264 | 9880103662 |
| ಡಾ/ ಓ.ಆರ್. ಶ್ರೀರಂಗಪ್ಪ | ಜಿಲ್ಲಾ ಆರೋಗ್ಯ ಮತ್ತು ಕುಟುಂಬ ಕಲ್ಯಾಣಾಧಿಕಾರಿ | 2423672 | 9448951889 |

| | | | |
|--------------------------|---|---------|------------|
| ಶ್ರೀ ಎನ್ ಈಶ್ವರ ಭಟ್ | ಉಪನಿರ್ದೇಶಕರು, ರೇಷ್ಮೆ ಇಲಾಖೆ (ಪ್ರಭಾರ) | 2458614 | 9449074212 |
| ಶ್ರೀಮತಿ ಮಂಜುಳಾ.ಕೆ.ಎಲ್ | ಶಿಕ್ಷಣಾಧಿಕಾರಿ, ಅಕ್ಷರ ದಾಸೋಹ | 2451205 | 9448844003 |
| ಶ್ರೀ ಕೆ. ಜಯಶೇಖರ ಮೋಸೆಸ್ | ಜಿಲ್ಲಾ ವಯಸ್ಕರ ಶಿಕ್ಷಣಾಧಿಕಾರಿ (ಪ್ರಭಾರ) | 2451233 | 9448821668 |
| ಶ್ರೀ ಬಿ.ಆರ್. ಯೋಗೀಶ್ | ಉಪನಿರ್ದೇಶಕರು, ಖಾದಿ ಮತ್ತು ಗ್ರಾಪೋದ್ಯೋಗ ಇಲಾಖೆ (ಪ್ರಭಾರ) | 2214751 | 9945989903 |
| ಶ್ರೀ ಎಸ್.ಎಸ್.ಕಾಳೆ | ಯೋಜನಾ ಸಮನ್ವಯಾಧಿಕಾರಿ, ಐ.ಟಿ.ಡಿ.ಪಿ.(ಪ್ರಭಾರ) | 2451269 | 9480411898 |
| ಶ್ರೀ ಇ. ಶೇಖರಪ್ಪ | ಹಿರಿಯ ಭೂವಿಜ್ಞಾನಿ , ಗಣಿ ಮತ್ತು ಭೂವಿಜ್ಞಾನ ಇಲಾಖೆ | 2451274 | 9448549845 |
| ಶ್ರೀ ಸತ್ಯನಾರಾಯಣ. ಎಸ್.ಎಲ್ | ಕಾರ್ಯನಿರ್ವಾಹಕ ಅಭಿಯಂತರರು ಪಂಚಾಯತ್‌ರಾಜ್ ಇಂಜಿನಿಯರಿಂಗ್ ವಿಭಾಗ | 2451281 | 9448177175 |
| ಶ್ರೀ ಬಿ.ಆರ್. ಯೋಗೀಶ್ | ಸಹಾಯಕ ನಿರ್ದೇಶಕರು, ಕೈಮಗ್ಗ ಜವಳಿ ಇಲಾಖೆ | 2225056 | 9945989903 |
| ಶ್ರೀ ಪಿ.ಆರ್. ಪಳಂಗಪ್ಪ | ಉಪ ನಿಬಂಧಕರು, ಸಹಕಾರ ಇಲಾಖೆ | 2440291 | 9448939083 |
| ಶ್ರೀ ಪಿ. ಪಾರ್ಶ್ವನಾಥ | ಸಹಾಯಕ ನಿರ್ದೇಶಕರು, ಮೀನುಗಾರಿಕೆ ಇಲಾಖೆ, ಗ್ರೇಡ್ - I | 2451292 | 9845875036 |
| ಶ್ರೀ ಹೆಚ್ ಕೆ. ಮಂಜುನಾಥ | ಸಹಾಯಕ ನಿರ್ದೇಶಕರು, ಮೀನುಗಾರಿಕೆ ಇಲಾಖೆ,(ದೋಣಿ ಮತ್ತು ಸಲಕರಣೆ) ಗ್ರೇಡ್-2 | 2429317 | 9739383780 |
| ಶ್ರೀ ಎಸ್. ಗುಳ್ಳಯ್ಯ. | ಜಿಲ್ಲಾ ವ್ಯವಸ್ಥಾಪಕರು, ಪರಿಶಿಷ್ಟ ಜಾತಿ ಮತ್ತು ಪರಿಶಿಷ್ಟ ವರ್ಗಗಳ ಅಭಿವೃದ್ಧಿ ನಿಗಮ | 2420114 | 9964498636 |

| | | | |
|---------------------|---|---------|------------|
| ಶ್ರೀ ಎಸ್.ಡಿ. ಸೋಮಪ್ಪ | ಜಿಲ್ಲಾ ವ್ಯವಸ್ಥಾಪಕರು,ಹಿಂದುಳಿದ ಮತ್ತು ಅಲ್ಪ ಸಂಖ್ಯಾತರ ಅಭಿವೃದ್ಧಿ ನಿಗಮ | 2450044 | 9480347316 |
| ಶ್ರೀ ಬಿ. ಚಂದ್ರಶೇಖರ್ | ಉಪ ನಿರ್ದೇಶಕರು, ಕರ್ನಾಟಕ ಭೂಸೇನಾ ನಿಗಮ ನಿಯಮಿತ , ಮಂಗಳೂರು. | 2455802 | 9945321607 |
| ಶ್ರೀ ಮಂಜುನಾಥ ಬಿ. | ಜಿಲ್ಲಾ ಜಲಾನಯನ ಅಭಿವೃದ್ಧಿ ಅಧಿಕಾರಿ, | 2423674 | 9535484676 |

ಅಧ್ಯಾಯ - 11

| ಕ್ರ. ಸಂ. | ಅಧಿಕಾರಿ/ ಸಿಬ್ಬಂದಿಗಳ ಹೆಸರು | ಹುದ್ದೆ | ವೇತನ ಶ್ರೇಣಿ | ಪಡೆಯುತ್ತಿರುವ ಒಟ್ಟು ವೇತನ(ತಿಂಗಳಲ್ಲಿ) |
|----------|---------------------------|--------------------------------------|-------------|------------------------------------|
| 1 | ಶ್ರೀ ಪಿ.ಶಿವಶಂಕರ್ | ಮುಖ್ಯ ಕಾರ್ಯನಿರ್ವಾಹಕ ಅಧಿಕಾರಿ | 22125-30300 | 38405 |
| 2 | ಶ್ರೀ ಕೆ.ಶಿವರಾಮೇ ಗೌಡ | ಉಪಕಾರ್ಯದರ್ಶಿ | 18150-26925 | 29758 |
| 3 | ಶ್ರೀ ಬಾಣದ ತಿಮ್ಮಪ್ಪ | ಮುಖ್ಯ ಲೆಕ್ಕಾಧಿಕಾರಿ | 20025-28275 | 42860 |
| 4 | ಶ್ರೀ ಟಿ.ಜೆ.ತಾಕತ್ ರಾವ್ | ಮುಖ್ಯ ಯೋಜನಾಧಿಕಾರಿ | 22125-30300 | 42860 |
| 5 | ಶ್ರೀ ಎನ್.ಸಿ.ಸೀತಮ್ಮ | ಯೋಜನಾ ನಿರ್ದೇಶಕರು | 20025-28275 | 38908 |
| 6 | ಶ್ರೀ ಮೊಹಮ್ಮದ್ ನಜೀರ್ | ಯೋಜನಾ ಅಂದಾಜು ಮತ್ತು ಮೌಲ್ಯ ಮಾಪನಾಧಿಕಾರಿ | 18150-26925 | 31119 |
| 7 | ಶ್ರೀ ಸಿ.ಎಂ. ಮಸಗುಪ್ಪಿ | ಸಹಾಯಕ ಕಾರ್ಯದರ್ಶಿ | 14050-25050 | 38908 |
| 8 | ಶ್ರೀ ಬಿ.ಶಂಕರನಾರಾಯಣ ಭಟ್ | ಲೆಕ್ಕಾಧಿಕಾರಿ -2 | 14050-25050 | 33560 |

| | | | | |
|----|--------------------------|------------------------|-------------|-------|
| 9 | ಚಂದ್ರಹಾಸ | ಲೆಕ್ಕ ಅಧೀಕ್ಷಕರು | 10800-20025 | 19438 |
| 10 | ಶ್ರೀಮತಿ ಅಡಿಲೇಡ್ ಪಾಯಸ್ | ಲೆಕ್ಕ ಅಧೀಕ್ಷಕರು | 10800-20025 | 23290 |
| 11 | ಶ್ರೀ ಜಿ.ಸಿ.ರಾಜಶೇಖರಪ್ಪ | ಲೆಕ್ಕ ಅಧೀಕ್ಷಕರು | 10800-20025 | 19245 |
| 12 | ಶ್ರೀಮತಿ ರೇವತಿ ಟಿ.ಎನ್. | ಲೆಕ್ಕ ಅಧೀಕ್ಷಕರು | 10800-20025 | 20773 |
| 13 | ಪ್ರದೀಪ್ ಡಿ.ಸೋಜ | ಸಹಾಯಕ ಸಾಂಖ್ಯಿಕ ಅಧಿಕಾರಿ | 10800-20025 | 18845 |
| 14 | ಅರುಣ್ ಕುಮಾರ್ | ಸಹಾಯಕ ಇಂಜಿನಿಯರ್ | 10800-20250 | 24070 |
| 15 | ಶ್ರೀ ಎನ್.ಕೆ. ನಾಗೇಂದ್ರ | ಸಹಾಯಕ ಸಾಂಖ್ಯಿಕ ಅಧಿಕಾರಿ | 10000-18150 | 24930 |
| 16 | ಶ್ರೀಮತಿರೋಶ್ನಿ ಜಿ.ಪುತ್ರನ್ | ಅಧೀಕ್ಷಕರು | 10000-18150 | 14870 |
| 17 | ಶ್ರೀಮತಿ ಕೆ.ಸರೋಜಿನಿ | ಅಧೀಕ್ಷಕರು | 10000-18150 | 15768 |
| 18 | ಶ್ರೀಮತಿ ರೇಖಾ | ಅಧೀಕ್ಷಕರು | 10000-18150 | 16118 |
| 19 | ಶ್ರೀಮತಿ ಹರೀಶ್ ಕುಮಾರ್ | ಶೀಘ್ರಲಿಪಿಗಾರರು | 7275-13350 | 15053 |
| 20 | ಶ್ರೀಮತಿ ಕೆ.ಎಸ್.ಜಯಂತಿ | ಶೀಘ್ರಲಿಪಿಗಾರರು | 7275-13350 | 18590 |
| 21 | ಶ್ರೀಮತಿ ತೇಜಾಕ್ಷಿ | ಶೀಘ್ರಲಿಪಿಗಾರರು | 7275-13350 | 15390 |
| 22 | ಶ್ರೀ ಕೃಷ್ಣಪ್ಪ | ಶೀಘ್ರಲಿಪಿಗಾರರು | 7275-13350 | 15778 |

| | | | | |
|----|------------------------|---------------------------|-------------|-------|
| 23 | ಶ್ರೀಮತಿ ಮಂಜುಳ, | ಮೇಲ್ವಿಚಾರಕಿ | 8250-16000 | 20280 |
| 24 | ಶ್ರೀಮತಿ ವಿದ್ಯಾ ಕೆ. | ಪ್ರ.ದ.ಸ. | 7275-13350 | 12490 |
| 25 | ಶ್ರೀಮತಿ ಜಾಹ್ನವಿ | ಪ್ರ.ದ.ಸ. | 7275-13350 | 21558 |
| 26 | ಶ್ರೀ ಸಚಿನ್ ಕುಮಾರ್ | ಪಂಚಾಯತ್ ಅಭಿವೃದ್ಧಿ ಅಧಿಕಾರಿ | 10000-18150 | 15250 |
| 27 | ಶ್ರೀಮತಿ ಸವಿತ | ಪ್ರ.ದ.ಸ. | 7275-13350 | 11870 |
| 28 | ಶ್ರೀಮತಿ ಬಿ.ಸುಶೀಲ | ಪ್ರ.ದ.ಸ. | 7275-13350 | 21015 |
| 29 | ಶ್ರೀಮತಿ ಯು.ಹರಿಜಾಕ್ಷಿ | ಪ್ರ.ದ.ಸ. | 7275-13350 | 21908 |
| 30 | ಶ್ರೀಮತಿ ಕೆ.ಗಿರಿಜ | ಪ್ರ.ದ.ಸ. | 7275-13350 | 22993 |
| 31 | ಶ್ರೀ ರೂಪೇಶ್ ಕುಮಾರ್ | ಪ್ರ.ದ.ಸ. | 7275-13350 | 12220 |
| 32 | ಶ್ರೀಮತಿ ಸರಸ್ವತಿ ಪಿ.ಬಿ. | ಪ್ರ.ದ.ಸ. | 7275-13350 | 15668 |
| 33 | ಶ್ರೀಮತಿ ಸುಧಾರಾಣಿ ಎಸ್. | ಪ್ರ.ದ.ಸ. | 7275-13350 | 15280 |
| 34 | ಶ್ರೀಮತಿ ಬಿ.ಲಲಿತ | ಪ್ರ.ದ.ಸ. | 7275-13350 | 16018 |
| 35 | ಶ್ರೀಮತಿ ಕೆ. ಸಬಿತ | ಪ್ರ.ದ.ಸ. | 7275-13350 | 13808 |
| 36 | ಶ್ರೀಮತಿ ಡೋರತಿ ಸುಹಾಸಿನಿ | ಪ್ರ.ದ.ಸ. | 7275-13350 | 12490 |
| 37 | ಶ್ರೀಮತಿ ಪದ್ಮಾವತಿ | ಪ್ರ.ದ.ಸ. | 7275-13350 | 14507 |
| 38 | ಶ್ರೀ ಹೆಚ್. ಬಾಲಕೃಷ್ಣನ್ | ಪ್ರ.ದ.ಸ. | 7275-13350 | 18380 |
| 39 | ಶ್ರೀ ರವೀಂದ್ರ ನಾಥ್ | ಪ್ರ.ದ.ಸ. | 7275-13350 | 18267 |

| | | | | |
|----|-----------------------------|---------------|----------------|-------|
| 40 | ಬಾಬು | ಪ್ರ.ದ.ಸ. | 7275-13350 | 17800 |
| 41 | ಶ್ರೀಮತಿ ಇ.ಪ್ರೇಮಲತಾ | ಬೆರಳಚ್ಚುಗಾರರು | 7275-13350 | 20913 |
| 42 | ಶ್ರೀ ಜೋಸಿ ಪಿಂಟೊ | ದ್ವಿ.ದ.ಸ. | 5800-10500 | 13150 |
| 43 | ಶ್ರೀಮತಿ ಸುಧಾ ಎಂ. | ದ್ವಿ.ದ.ಸ. | 5800-10500 | 11834 |
| 44 | ಶ್ರೀಮತಿ ರೀಟಾ ನಾರಾಯಣ್ | ದ್ವಿ.ದ.ಸ. | 5800-10500 | 9502 |
| 45 | ಶ್ರೀಮತಿ ವಿಲ್ಮ ಆಗ್ನೇಶ್ ರಸೀನ್ | ದ್ವಿ.ದ.ಸ. | 5800-10500 | 15243 |
| 46 | ಶ್ರೀ ರಿಚರ್ಡ್ ವಿಲ್ಸನ್ ಪಿಂಟೊ | ದ್ವಿ.ದ.ಸ. | 6800-13000 | 10100 |
| 47 | ಶ್ರೀಮತಿ ಕುಸುಮ | ದ್ವಿ.ದ.ಸ. | 5800-10500 | 10670 |
| 48 | ಶ್ರೀ ಹರೀಶ್ ಕುಮಾರ್ | ದ್ವಿ.ದ.ಸ. | 5800-10500 | 14505 |
| 49 | ಶ್ರೀಮತಿ ಶಶಿಪ್ರಭಾ ಹೆಚ್. | ದ್ವಿ.ದ.ಸ. | 5800-10500 | 10012 |
| 50 | ಶ್ರೀ ಶೇಖರ ಗೌಡ | ದ್ವಿ.ದ.ಸ. | 5800-10500 | 9633 |
| 51 | ಶ್ರೀ ಸುನಿಲ್ ಕುಮಾರ್ | ದ್ವಿ.ದ.ಸ. | 5800-10500 | 9120 |
| 52 | ಶ್ರೀಮತಿ ಹೇಮಲತಾ ಹೆಚ್ | ಬೆರಳಚ್ಚುಗಾರರು | 6250-12000 | 18470 |
| 53 | ಶ್ರೀಮತಿ ಜ್ಯೋತಿ ಕಿಶೋರ್, | ಬೆರಳಚ್ಚುಗಾರರು | 5800-10500 | 10718 |
| 54 | ಶ್ರೀಮತಿ ಯಶೋದ | ಬೆರಳಚ್ಚುಗಾರರು | 5800-10500 | 15820 |
| 55 | ಶ್ರೀಮತಿ ಅನಿತಾ | ಬೆರಳಚ್ಚುಗಾರರು | ದಿನಗೂಲಿ ನೌಕರರು | 5600 |
| 56 | ಶ್ರೀಮತಿ ರೋಹಿಣಿ | ಬೆರಳಚ್ಚುಗಾರರು | ದಿನಗೂಲಿ ನೌಕರರು | 5600 |

| | | | | |
|----|----------------------------|---------------|----------------|-------|
| 57 | ಶ್ರೀ ಪುರುಷೋತ್ತಮ | ವಾಹನ ಚಾಲಕರು | 5800-10500 | 12580 |
| 58 | ಶ್ರೀ ಬಿ.ಎಂ. ಜಗದೀಶ್ | ವಾಹನ ಚಾಲಕರು | 5800-10500 | 12089 |
| 59 | ಶ್ರೀ ನಾರಾಯಣ | ವಾಹನ ಚಾಲಕರು | 5800-10500 | 14498 |
| 60 | ಶ್ರೀ ರವಿ ರಾಜ್ | ವಾಹನ ಚಾಲಕರು | 5800-10500 | 9964 |
| 61 | ಶ್ರೀ ನವೀನ್ ಕುಮಾರ್ | ವಾಹನ ಚಾಲಕರು | 5800-10500 | 9964 |
| 62 | ಶ್ರೀ ದೇವದಾಸ್ ಎಂ. | ವಾಹನ ಚಾಲಕರು | 5800-10500 | 14247 |
| 63 | ಶ್ರೀ ಮೋಹನ್ | ವಾಹನ ಚಾಲಕರು | 5800-10500 | 10611 |
| 64 | ಶ್ರೀ ಧನಂಜಯ | ವಾಹನ ಚಾಲಕರು | ದಿನಗೂಲಿ ನೌಕರರು | 6100 |
| 65 | ಶ್ರೀ ದಯಾನಂದ | ಅಡುಗೆ ಸಹಾಯಕರು | 4800-7275 | 8655 |
| 66 | ಶ್ರೀ ದಿವಾಕರ ಶೆಟ್ಟಿ | ಗ್ರೂಪ್ ಡಿ | 5500-9500 | 12605 |
| 67 | ಶ್ರೀ ಸಿರಿಲ್ ರಾಬರ್ಟ್ ಡಿ.ಸೋಜ | ಗ್ರೂಪ್ ಡಿ | 5500-9500 | 12800 |
| 68 | ಶ್ರೀ ದೇವೇಂದ್ರ | ಗ್ರೂಪ್ ಡಿ | 5500-9500 | 12128 |
| 69 | ಶ್ರೀ ರಘು | ಗ್ರೂಪ್ ಡಿ | 5200-8200 | 9450 |
| 70 | ಶ್ರೀ ಐ. ರುಕ್ಮಯ | ಗ್ರೂಪ್ ಡಿ | 5500-9500 | 12565 |
| 71 | ಶ್ರೀ ಚಂದ್ರಹಾಸ ಆಳ್ವ | ಗ್ರೂಪ್ ಡಿ | 5500-9500 | 12580 |
| 72 | ಶ್ರೀ ಸಿ.ಹೆಚ್. ಈಶ್ವರ | ಗ್ರೂಪ್ ಡಿ | 5500-9500 | 12490 |
| 73 | ಶ್ರೀ ಬಾಲಕೃಷ್ಣ | ಗ್ರೂಪ್ ಡಿ | 5500-9500 | 12540 |

| | | | | |
|----|---------------------|-----------|-----------|-------|
| 74 | ಶ್ರೀ ಯು. ಹರಿಶ್ಚಂದ್ರ | ಗ್ರೂಪ್ ಡಿ | 5500-9500 | 12434 |
| 75 | ಶ್ರೀ ದಿನೇಶ್ | ಗ್ರೂಪ್ ಡಿ | 5500-9500 | 11174 |
| 76 | ಶ್ರೀ ಬಿ ವಿಲೋಬ ನಾಯಕ್ | ಗ್ರೂಪ್ ಡಿ | 5500-9500 | 12490 |
| 77 | ಶ್ರೀ ವೆಂಕಟೇಶ್ | ಗ್ರೂಪ್ ಡಿ | 5200-8200 | 12780 |
| 78 | ಶ್ರೀಮತಿ ಸುಶೀಲ | ಗ್ರೂಪ್ ಡಿ | 5200-8200 | 10691 |
| 79 | ಶ್ರೀ ಕೊರಗಪ್ಪ | ಗ್ರೂಪ್ ಡಿ | 5200-8200 | 10438 |

ಅಧ್ಯಾಯ - 12

2009-10ನೇ ಸಾಲಿನ ಪಂಚಾಯತ್ ರಾಜ್ ಇಲಾಖಾ ಕಾರ್ಯಕ್ರಮಕ್ಕೆ ಮಾರ್ಚ್ 2010ರ ಅಂತ್ಯದ ವರೆಗಿನ ಪ್ರಗತಿಯ ಪಕ್ಷಿನೋಟ

| ಕ್ರ.ಸಂ | ಕಾರ್ಯಕ್ರಮಗಳ ವಿವರ | ವಾರ್ಷಿಕ ಗುರಿ | | ಪ್ರಾರಂಭ ಶಿಲ್ಕು | ಬಿಡುಗಡೆ | | ಒಟ್ಟು ಲಭ್ಯ ಅನುದಾನ | ಸಾಧನೆ | | ಉಳಿಕೆ | % ವಾರು | ಷರಾ |
|--------|---|-----------------|----------|----------------|---------|----------|-------------------|-----------------|----------|---------------|---------------|-----|
| | | ಭೌತಿಕ | ಆರ್ಥಿಕ | | ರಾಜ್ಯ | ಕೇಂದ್ರ | | ಭೌತಿಕ | ಆರ್ಥಿಕ | | | |
| 1 | ಎನ್.ಆರ್.ಇ.ಜಿ.ಎ. | 0 | 0.000 | 208.265 | 202.370 | 1821.326 | 2231.961 | 20884 | 2200.334 | 31.627 | 98.58 | |
| 2 | ಎಸ್.ಜಿ.ಎಸ್.ವೈ | G- 139 I- 51 | 235.250 | 38.474 | 54.990 | 152.230 | 245.694 | G- 142 I- 32 | 237.938 | 7.756 | 96.84 | |
| 3 | ಪಶ್ಚಿಮ ಘಟ್ಟ ಅಭಿವೃದ್ಧಿ ಯೋಜನೆ | 1530.00 H | 206.300 | 1.520 | 0.000 | 187.620 | 189.140 | 1111.18 H | 187.806 | 1.334 | 99.29 | |
| 4 | ಪ್ರಧಾನ ಮಂತ್ರಿ ಗ್ರಾಮೀಣ ಸಡಕ್ | | | | | | | | | | | |
| | ಹಂತ - IV | 1 | 134.080 | 0.000 | 0.000 | 149.820 | 149.820 | 1 | 149.820 | 0.000 | 100.00 | |
| | ಹಂತ - V | 4 | 880.500 | 0.000 | 0.000 | 821.607 | 821.607 | 4 | 821.607 | 0.000 | 100.00 | |
| | ಹಂತ - VI | 22 | 5554.060 | 0.000 | 0.000 | 5232.890 | 5232.890 | 16 | 5232.890 | 0.000 | 100.00 | |
| | ಹಂತ - VIII | 17 | 79.38.27 | 0.000 | 0.000 | 6197.445 | 6197.445 | 12 | 6197.445 | 0.000 | 100.00 | |
| | ಹಂತ - VIII(2nd Batch) | 7 | 3255.790 | 0.000 | 0.000 | 1137.170 | 1137.170 | 1 | 1137.170 | 0.000 | 100.00 | |
| 5 | ಮುಖ್ಯಮಂತ್ರಿ ಗ್ರಾಮೀಣ ರಸ್ತೆ ಅಭಿವೃದ್ಧಿ ಯೋಜನೆ (09-10) | 131 | 167.200 | 0.000 | 167.200 | 0.000 | 167.200 | 131 | 167.200 | 0.000 | 100.00 | |
| 6 | 3054 ಹಳ್ಳಿ ಪರಿಮಿತಿ ರಸ್ತೆಗಳ ಡಾಮರೀಕರಣ (ಗ್ರಾ.ಪಂ) 2009-10 | 13 | 10.640 | 0.000 | 10.640 | 0.000 | 10.640 | 12 | 10.177 | 0.463 | 95.65 | |
| 7 | 5054 - ರಸ್ತೆ ಮತ್ತು ಸೇತುವೆ (2008-09) | 266 | 376.370 | 0.000 | 423.180 | 0.000 | 423.180 | 266 | 423.180 | 0.000 | 100.00 | |
| 8 | ವಿಶೇಷ ಅನುದಾನ (2008-09) | | | | | | | | | | | |
| | 5054 ರಸ್ತೆ | 50 | 301.000 | - | 301.000 | - | 301.000 | 50 | 301.000 | 0.000 | 100.00 | |
| | 3054 | 13 | 71.000 | - | 71.000 | - | 71.000 | 13 | 71.000 | 0.000 | 100.00 | |
| | 12ನೇ ಹಣಕಾಸು | 2 | 9.850 | - | 9.850 | - | 9.850 | 2 | 9.850 | 0.000 | 100.00 | |
| 9 | ವಿಷೇಶ ಅನುದಾನ 2009-10 | | | | | | | | | | | |
| | 5054 ರಸ್ತೆ | 47 | 395.000 | 0.000 | 395.000 | 0.000 | 395.000 | 47 | 395.000 | 0.000 | 100.00 | |
| | 3054 ರಸ್ತೆ | 18 | 100.000 | 0.000 | 100.000 | 0.000 | 100.000 | 18 | 100.000 | 0.000 | 100.00 | |

| | | | | | | | | | | | | |
|-----------------------------|--------------------------------------|--------|----------|---------|----------|---------------|-----------------|--------|--------------|----------------|---------------|--|
| 10 | 12ನೇ ಹಣಕಾಸು (2007-08) | | | | | | | | | | | |
| | ಗ್ರಾಮ ಪಂಚಾಯತ್ | 908 | 234.740 | 0.000 | 0.000 | 234.740 | 234.740 | 908 | 234.740 | 0.000 | 100.00 | |
| | ತಾಲೂಕು ಪಂಚಾಯತ್ | 193 | 67.070 | 0.000 | 0.000 | 67.068 | 67.068 | 193 | 67.053 | 0.015 | 99.98 | |
| | ಜಿಲ್ಲಾ ಪಂಚಾಯತ್ | 61 | 33.530 | 0.000 | 0.000 | 33.530 | 33.530 | 61 | 33.530 | 0.000 | 100.00 | |
| | ಜಿ.ಪಂ. ಕಟ್ಟಡ ನಿರ್ವಹಣೆ 07-08 | 107 | 59.470 | 0.000 | 0.000 | 59.470 | 59.470 | 107 | 59.470 | 0.000 | 100.00 | |
| | ತಾ.ಪಂ. ಕಟ್ಟಡ ನಿರ್ವಹಣೆ 07-08 | 157 | 39.650 | 0.000 | 0.000 | 39.650 | 39.650 | 136 | 37.136 | 2.514 | 93.66 | |
| 11 | 12ನೇ ಹಣಕಾಸು (2008-09) | | | | | | | | | | | |
| | ಗ್ರಾಮ ಪಂಚಾಯತ್ | 878 | 234.740 | 0.000 | 0.000 | 205.603 | 205.603 | 684 | 201.286 | 4.317 | 97.90 | |
| | ತಾಲೂಕು ಪಂಚಾಯತ್ | 176 | 67.070 | 0.000 | 0.000 | 67.070 | 67.070 | 161 | 60.254 | 6.816 | 89.84 | |
| | ಜಿಲ್ಲಾ ಪಂಚಾಯತ್ | 55 | 33.530 | 0.000 | 0.000 | 33.530 | 33.530 | 55 | 33.530 | 0.000 | 100.00 | |
| | ರಸ್ತೆ ಮತ್ತು ಸೇತುವೆ ನಿರ್ವಹಣೆ 08-09 | 336 | 844.890 | 0.000 | 0.000 | 802.270 | 802.270 | 336 | 802.270 | 0.000 | 100.00 | |
| | ಜಿ.ಪಂ. ಕಟ್ಟಡ ನಿರ್ವಹಣೆ 08-09 | 82 | 56.590 | 0.000 | 0.000 | 56.590 | 56.590 | 82 | 56.590 | 0.000 | 100.00 | |
| ತಾ.ಪಂ. ಕಟ್ಟಡ ನಿರ್ವಹಣೆ 08-09 | 182 | 38.500 | 0.000 | 0.000 | 37.730 | 37.730 | 103 | 28.747 | 8.983 | 76.19 | | |
| 12 | 12ನೇ ಹಣಕಾಸು (2009-10) | | | | | | | | | | | |
| | ಗ್ರಾಮ ಪಂಚಾಯತ್ | 572 | 234.740 | 0.000 | 0.000 | 113.347 | 113.347 | 147 | 37.229 | 76.118 | 32.85 | |
| | ತಾಲೂಕು ಪಂಚಾಯತ್ | 170 | 67.070 | 0.000 | 0.000 | 33.535 | 33.535 | 85 | 26.990 | 6.545 | 80.48 | |
| | ಜಿಲ್ಲಾ ಪಂಚಾಯತ್ | 49 | 33.530 | 0.000 | 0.000 | 33.530 | 33.530 | 2 | 1.800 | 31.730 | 5.37 | |
| | ಜಿ.ಪಂ. ಕಟ್ಟಡ ನಿರ್ವಹಣೆ 09-10 | 98 | 59.470 | 0.000 | 0.000 | 0.000 | 0.000 | 0 | 0.000 | 0.000 | 0.00 | |
| | ತಾ.ಪಂ. ಕಟ್ಟಡ ನಿರ್ವಹಣೆ 09-10 | 134 | 39.650 | 0.000 | 0.000 | 0.000 | 0.000 | 0 | 0.000 | 0.000 | 0.00 | |
| 13 | 2004-05ರ 11ನೇ ಹಣಕಾಸು(2008-09) | | | | | | | | | | | |
| | ಗ್ರಾಮ ಪಂಚಾಯತ್ | 731 | 192.845 | 154.270 | 38.576 | 0.000 | 192.846 | 731 | 192.840 | 0.006 | 100.00 | |
| | ತಾಲೂಕು ಪಂಚಾಯತ್ | 189 | 58.771 | 58.771 | 0.000 | 0.000 | 58.771 | 185 | 57.386 | 1.385 | 97.64 | |
| | ಜಿಲ್ಲಾ ಪಂಚಾಯತ್ | 54 | 29.383 | 29.383 | 0.000 | 0.000 | 29.383 | 51 | 22.028 | 7.355 | 74.97 | |
| 14 | ಅಭಿವೃದ್ಧಿ ಅನುದಾನ | | | | | | | | | | | |
| | ಗ್ರಾಮ ಪಂಚಾಯತ್ | 2904 | 1218.000 | 116.245 | 1218.000 | 0.000 | 1334.245 | 1885 | 1197.749 | 136.496 | 89.77 | |
| | ತಾಲೂಕು ಪಂಚಾಯತ್ | 13 | 15.040 | 0.000 | 15.040 | 0.000 | 15.040 | 12 | 15.019 | 0.021 | 99.86 | |
| | ಜಿಲ್ಲಾ ಪಂಚಾಯತ್ | 1 | 15.200 | 0.000 | 15.190 | 0.000 | 15.190 | 1 | 15.189 | 0.001 | 99.99 | |

| | | | | | | | | | | | |
|----|--|-------------|----------|---------|---------|--------|-----------------|------|----------|----------------|---------------|
| 15 | ಬಯೋಗ್ಯಾಸ್ | 200 | 15.40 | 0.000 | 13.86 | 15.924 | 29.784 | 200 | 29.784 | 0.000 | 100.00 |
| 16 | ಸೌರಬೆಳಕು | 219 | 50.000 | 0 | 50.000 | 0.000 | 50.000 | 219 | 49.921 | 0.079 | 99.84 |
| 17 | ಅಧಿಭಾರ ಶುಲ್ಕ | 456 | 0.00 | 47.236 | 84.115 | 0.000 | 131.351 | 252 | 97.892 | 33.459 | 74.53 |
| 18 | ಸ್ವಚ್ಛಗ್ರಾಮ - ಹಂತ -I | 39ಗ್ರಾಮ | 780.00 | 0.000 | 780.00 | 0.00 | 780.000 | 39 | 780.00 | 0.000 | 100.00 |
| | ಸ್ವಚ್ಛಗ್ರಾಮ - ಹಂತ -II | 287 ಕಾಮಗಾರಿ | 270.00 | 0.000 | 270.00 | 0.00 | 270.000 | 275 | 253.63 | 16.370 | 93.94 |
| | ಸ್ವಚ್ಛಗ್ರಾಮ - ಹಂತ -III | 131 ಕಾಮಗಾರಿ | 280.00 | 0.000 | 280.00 | 0.00 | 280.000 | 107 | 242.18 | 37.820 | 86.49 |
| 19 | ಡಿ.ಸಿ.ಬಿ. | 0 | 1182.132 | 233.432 | 1182.13 | 0.00 | 1415.564 | 0 | 1162.426 | 253.138 | 82.12 |
| 20 | ಗ್ರಾಮ ಪಂಚಾಯತ್ ಶೇ. 25% | 0 | 133.646 | 10.35 | 133.646 | 0.00 | 143.994 | 0 | 123.829 | 20.165 | 86.00 |
| 21 | ಕುಡಿಯುವ ನೀರಿನ ಯೋಜನೆ A.R.W.S. / N.R.W.S./ಜಲಸೇವಾ | 639 | 770.76 | 0 | 413.00 | 517.27 | 930.270 | 501 | 930.270 | 0.000 | 100.00 |
| 22 | ಕೇಂದ್ರ ಪುರಸ್ಕೃತ ಅಂತರ್ಜಲ ಅಭಿವೃದ್ಧಿ ಯೋಜನೆ (08-09) | 108 | 77.71 | 0 | 0.00 | 55.33 | 55.330 | 74 | 49.880 | 5.450 | 90.15 |
| 23 | ಕೈಪಂಪು ಕೊಳವೆ ಬಾವಿ ನಿರ್ವಹಣೆ | 5241 | 30.00 | 0 | 30.00 | 0.00 | 30.000 | 1662 | 30.000 | 0.000 | 100.00 |
| 24 | ನಳ್ಳಿನೀರು ಮತ್ತು ಕಿರು ನೀರು ಸರಬರಾಜು ಯೋಜನೆ ನಿರ್ವಹಣೆ | 1952 | 113.00 | 0 | 0.00 | 113.00 | 113.000 | 1422 | 113.000 | 0.000 | 100.00 |
| 25 | 2702 ಸಣ್ಣ ನೀರಾವರಿ-ಯೋಜನೆ (ಗ್ರಾ.ಪಂ) | 2 | 10.39 | 0 | 10.39 | 0.00 | 10.390 | 2 | 10.390 | 0.000 | 100.00 |
| 26 | 2702 ಸಣ್ಣ ನೀರಾವರಿ-ಯೋಜನೇತರ (ಜಿ.ಪಂ) | 6 | 17.04 | 0 | 17.04 | 0.00 | 17.040 | 5 | 17.040 | 0.000 | 100.00 |
| 27 | 2059 ಯೋಜನೇತರ ಕಾರ್ಯಕ್ರಮಗಳು | 24 | 38.70 | 0 | 38.70 | 0.00 | 38.700 | 24 | 38.700 | 0.000 | 100.00 |
| 28 | ಕುಗ್ರಾಮ - ಸುವರ್ಣಗ್ರಾಮ ಯೋಜನೆ | 299 | 170.00 | 0 | 170.00 | 0.00 | 170.000 | 298 | 169.000 | 1.000 | 99.41 |
| 29 | ದೂರದ ಮತ್ತು ಒಳನಾಡಿನ ಪ್ರದೇಶಾಭಿವೃದ್ಧಿ ಕಾರ್ಯಕ್ರಮ (05-06) | 201 | 100.00 | 0 | 100.00 | 0.00 | 100.000 | 201 | 99.590 | 0.410 | 99.59 |
| 30 | ದೂರದ ಮತ್ತು ಒಳನಾಡಿನ ಪ್ರದೇಶಾಭಿವೃದ್ಧಿ ಕಾರ್ಯಕ್ರಮ (06-07) | 182 | 90.00 | 0 | 90.00 | 0.00 | 90.000 | 179 | 89.110 | 0.890 | 99.01 |
| 31 | ದೂರದ ಮತ್ತು ಒಳನಾಡಿನ ಪ್ರದೇಶಾಭಿವೃದ್ಧಿ ಕಾರ್ಯಕ್ರಮ (07-08) | 186 | 110.00 | 0 | 110.00 | 0.00 | 110.000 | 180 | 103.620 | 6.380 | 94.20 |
| 32 | ಸುವರ್ಣ ಗ್ರಾಮೋದಯ 1ನೇ ಹಂತ | 773 | 3100.04 | 0 | 2476.10 | 0.00 | 2476.100 | 752 | 2472.632 | 3.468 | 99.86 |
| 33 | ಸುವರ್ಣ ಗ್ರಾಮೋದಯ 3ನೇ ಹಂತ | | 3100.00 | 0 | 276.66 | 0.00 | 276.660 | | 276.660 | 0.000 | 100.00 |
| 34 | ಸಾಮರ್ಥ್ಯ ಸೌಧ | 5 | 166.86 | 29.79 | 16.07 | 0.00 | 45.860 | 0 | 26.660 | 19.200 | 58.13 |

ದಕ್ಷಿಣ ಕನ್ನಡ ಜಿಲ್ಲಾ ಪಂಚಾಯತ್
2008-09ನೇ ಸಾಲಿನ ಮಾರ್ಚ್ 2009 ರ ಅಂತ್ಯದ ವರೆಗಿನ ಇಲಾಖಾ ಕಾರ್ಯಕ್ರಮಗಳ ಪ್ರಗತಿ ವರದಿ

ಜಿಲ್ಲೆ: ದಕ್ಷಿಣ ಕನ್ನಡ

(ರೂ. ಲಕ್ಷಗಳಲ್ಲಿ)

| ಕ್ರಮ ಸಂಖ್ಯೆ | ಜಿಲ್ಲಾ ವಲಯ ಯೋಜನೆಯ ಹೆಸರು | ವಾರ್ಷಿಕ ಗುರಿ | ಹೆಚ್ಚುವರಿ ಅನುದಾನ | ಒಟ್ಟು ಗುರಿ | ಐಡುಗಡೆಯಾದ ಅನುದಾನ | ಮಾರ್ಚ್ 2009 ರ ತನಕ | | | |
|-------------|------------------------------|--------------|------------------|------------|------------------|-------------------|---------|--------------------|----------------------|
| | | | | | | ಗುರಿ | ಸಾಧನೆ | ಶೇಕಡಾ (on release) | ಶೇಕಡಾ (On CumTarget) |
| 1 | 2 | 3 | 4 | 5 | 6 | 7 | 8 | 9 | 10 |
| 1 | ಸಾರ್ವಜನಿಕ ಶಿಕ್ಷಣ ಇಲಾಖೆ | 2207.39 | 130.00 | 2337.39 | 2344.22 | 2217.08 | 2327.73 | 99.30% | 104.99% |
| 2 | ಲೋಕ ಶಿಕ್ಷಣ | 10.13 | 0.00 | 10.13 | 10.13 | 10.13 | 10.13 | 100.00% | 100.00% |
| 3 | ಕ್ರೀಡೆ ಮತ್ತು ಯುವಜನ ಸೇವೆಗಳು | 20.42 | 0.00 | 20.42 | 20.42 | 20.42 | 20.42 | 100.00% | 100.00% |
| 4 | ವೈದ್ಯಕೀಯ ಮತ್ತು ಜನಾರೋಗ್ಯ | 145.95 | 0.00 | 145.95 | 145.95 | 145.95 | 122.59 | 83.99% | 83.99% |
| 5 | ಭಾರತೀಯ ವೈದ್ಯ ಪದ್ಧತಿ | 28.33 | 0.70 | 29.03 | 26.03 | 28.33 | 25.32 | 97.28% | 89.39% |
| 6 | ಕುಟುಂಬ ಕಲ್ಯಾಣ | 1192.17 | 0.00 | 1192.17 | 1192.17 | 1192.17 | 983.04 | 82.46% | 82.46% |
| 7 | ಗ್ರಾಮೀಣ ನೀರು ಪೂರೈಕೆ | 214.30 | 0.00 | 214.3 | 143.37 | 214.30 | 143.37 | 100.00% | 66.90% |
| 8 | ಸಮಾಜ ಕಲ್ಯಾಣ | 378.88 | 0.00 | 378.88 | 336.14 | 377.66 | 304.32 | 90.53% | 80.58% |
| 9 | ಸಮಗ್ರ ಗಿರಿಜನ ಅಭಿವೃದ್ಧಿ ಯೋಜನೆ | 186.67 | 0.00 | 186.67 | 176.66 | 186.67 | 121.93 | 69.02% | 65.32% |
| 10 | ವಿಶೇಷ ಘಟಕ ಯೋಜನೆ | 84.89 | 0.00 | 84.89 | 84.64 | 84.89 | 84.33 | 99.63% | 99.34% |
| 11 | ಹಿಂದುಳಿದ ವರ್ಗಗಳ ಕಲ್ಯಾಣ | 248.49 | 0.00 | 248.49 | 248.49 | 248.49 | 239.57 | 96.41% | 96.41% |
| 12 | ಮಹಿಳೆಯರ ಮತ್ತು ಮಕ್ಕಳ ಕಲ್ಯಾಣ | 1534.15 | 93.08 | 1627.23 | 1535.265 | 1534.15 | 1347.12 | 87.75% | 87.81% |
| 13 | ಪೌಷ್ಟಿಕ ಆಹಾರ | 1239.00 | 0.00 | 1239 | 1239 | 1239.00 | 717.69 | 57.92% | 57.92% |
| 14 | ವ್ಯವಸಾಯ | 130.17 | 0.00 | 130.17 | 130.17 | 130.15 | 129.00 | 99.10% | 99.11% |

| | | | | | | | | | |
|----|---|---------|-------|---------|---------|---------|---------|---------|---------|
| 15 | ತೋಟಗಾರಿಕೆ | 33.05 | 0.00 | 33.05 | 33.04 | 33.05 | 33.03 | 99.96% | 99.93% |
| 16 | ಪಶುಸಂಗೋಪನೆ | 198.50 | 12.71 | 211.21 | 191.49 | 198.50 | 191.85 | 100.19% | 96.65% |
| 17 | ಮೀನುಗಾರಿಕೆ | 23.34 | 0.00 | 23.34 | 17.17 | 23.34 | 17.02 | 99.11% | 72.91% |
| 18 | ಸಾಮಾಜಿಕ ಅರಣ್ಯ | 16.05 | 0.00 | 16.05 | 16.396 | 16.05 | 16.40 | 100.00% | 102.16% |
| 19 | ಸಹಕಾರ | 35.37 | 0.00 | 35.37 | 35.37 | 35.37 | 35.37 | 100.00% | 100.00% |
| 20 | ಪ್ರದೇಶಾಭಿವೃದ್ಧಿ ಮತ್ತು ಇತರೆ ಗ್ರಾಮೀಣ ಅಭಿವೃದ್ಧಿ ಕಾರ್ಯಕ್ರಮಗಳು | 589.40 | 0.00 | 589.4 | 490.418 | 515.70 | 484.94 | 98.88% | 94.04% |
| 21 | ಗ್ರಾಮೀಣ ಅಭಿವೃದ್ಧಿ ಕಾರ್ಯಕ್ರಮಗಳು | 38.13 | 0.00 | 38.13 | 37.364 | 38.13 | 37.37 | 100.03% | 98.02% |
| 22 | ಪಂಚಾಯತ್ ರಾಜ್ ಸಂಸ್ಥೆಗಳಿಗೆ ಅನುದಾನ | 1343.24 | 0.00 | 1343.24 | 1343.22 | 1343.23 | 1343.20 | 100.00% | 100.00% |
| 23 | ಸಣ್ಣ ನೀರಾವರಿ | 10.39 | 0.00 | 10.39 | 10.39 | 10.39 | 10.39 | 100.00% | 100.00% |
| 24 | ಗ್ರಾಮೋದ್ಯಮ ಮತ್ತು ಸಣ್ಣ ಉದ್ಯಮಗಳು | 9.49 | 0.00 | 9.49 | 9.49 | 9.49 | 9.47 | 99.79% | 99.79% |
| 25 | ರೇಷ್ಮೆ | 5.93 | 0.00 | 5.93 | 5.93 | 5.93 | 5.66 | 95.42% | 95.42% |
| 26 | ರಸ್ತೆ ಮತ್ತು ಸೇತುವೆಗಳು | 177.84 | 0.00 | 177.84 | 177.83 | 177.84 | 177.38 | 99.75% | 99.74% |
| 27 | ಸಚಿವಾಲಯ ಆರ್ಥಿಕ ಸೇವೆಗಳು | 7.75 | 0.00 | 7.75 | 7.73 | 7.74 | 7.64 | 98.83% | 98.70% |
| 28 | ಗಿರಿಜನ ಉಪಯೋಜನೆ | 62.27 | 0.00 | 62.27 | 62.26 | 62.27 | 61.71 | 99.11% | 99.10% |
| 29 | ಕೈಮಗ್ಗ | 2.03 | 0.00 | 2.03 | 2.03 | 2.03 | 2.03 | 100.00% | 100.00% |
| 30 | ವಿಜ್ಞಾನ ಮತ್ತು ತಂತ್ರಜ್ಞಾನ | 4.05 | 0.00 | 4.05 | 4.05 | 4.05 | 4.05 | 100.00% | 100.00% |

| | | | | | | | | | |
|--------------|-------------------------------------|-----------------|-----------------|----------------|-----------------|-----------------|-----------------|-----------------|---------------|
| 31 | ಕಲೆ ಮತ್ತು ಸಂಸ್ಕೃತಿ ಹಾಗೂ ಗ್ರಂಥಾಲಯ | 54.00 | 0.00 | 54 | 53.99 | 54.00 | 53.99 | 100.00% | 99.98% |
| 32 | ವಸತಿ ಯೋಜನೆಗಳು | 485.65 | 942.56 | 1428.207 | 1386.98 | 1428.21 | 1207.52 | 87.06% | 84.55% |
| 33 | ಉದ್ಯೋಗ ಮತ್ತು ತರಬೇತಿ | 2.67 | 0.00 | 2.67 | 2.67 | 2.67 | 2.44 | 91.30% | 91.30% |
| 34 | ಜಲಾನಯನ ಅಭಿವೃದ್ಧಿ | 305.58 | 0.00 | 305.58 | 231.932 | 268.42 | 218.41 | 94.17% | 81.37% |
| 35 | ಅಲ್ಪಸಂಖ್ಯಾತರ ಕಲ್ಯಾಣ | 80.45 | 0.00 | 80.45 | 80.45 | 80.45 | 75.32 | 93.62% | 93.62% |
| ಒಟ್ಟು | | 9187.850 | 11106.12 | 1179.05 | 12285.17 | 11832.86 | 11946.25 | 10571.73 | 89.34% |

ಅಧ್ಯಾಯ - 13

ಸಹಾಯಧನ ಆಧಾರಿತ ಯೋಜನೆಗಳು

1. ರಾಷ್ಟ್ರೀಯ ಜೈವಾನಿಲ ಅಭಿವೃದ್ಧಿ ಕಾರ್ಯಕ್ರಮ:-

- 1) ಯೋಜನೆಯ ಹೆಸರು : ರಾಷ್ಟ್ರೀಯ ಜೈವಾನಿಲ ಅಭಿವೃದ್ಧಿ ಕಾರ್ಯಕ್ರಮ
- 2) ಯೋಜನೆಯ ವರ್ಷ : 2010-11
- 3) ಯೋಜನೆಯ ಉದ್ದೇಶ : ಗ್ರಾಮೀಣ ಪ್ರದೇಶದಲ್ಲಿ ಸುಲಭವಾಗಿ ಲಭ್ಯವಿರುವ ಸಗಣೆಯನ್ನು ಉಪಯೋಗಿಸುವ ಮೂಲಕ ಅರಣ್ಯ ನಾಶವನ್ನು ಪರಿಣಾಮಕಾರಿ ಯಾಗಿ ತಡೆಗಟ್ಟಲು ಅಡುಗೆ ಮನೆಯಲ್ಲಿ ಹೊಗೆರಹಿತ ವಾತಾವರಣ ಕಲ್ಪಿಸಲು ಮಹಿಳೆ ಮತ್ತು ಮಕ್ಕಳ ಆರೋಗ್ಯ ರಕ್ಷಣೆ ಹಾಗೂ ಪರಿಸರ ಮಾಲಿನ್ಯ ತಡೆಗಟ್ಟಲು.
- 4) ಭೌತಿಕ ಹಾಗೂ ಆರ್ಥಿಕ ಗುರಿ : ಭೌತಿಕ 300 ಗುರಿ: ಆರ್ಥಿಕ: ಸ್ಥಾವರ ಒಂದಕ್ಕೆ ರಾಜ್ಯದ ಸಾಲಿನ ರೂ.3500/- ಹಾಗೂ ಕೇಂದ್ರ ಸಾಲಿನ ರೂ.8,000 ಸಹಾಯಧನ
- 5) ಫಲಾನುಭವಿಯ ಅರ್ಹತೆ : 2 ರಿಂದ 3 ಜಾನುವಾರುಗಳನ್ನು ಹೊಂದಿದ್ದು ಸ್ವಂತ ಜಾಗ ಹೊಂದಿದ ಫಲಾನುಭವಿಯನ್ನು ಆಯ್ಕೆ ಮಾಡಬಹುದಾಗಿದೆ.
- 6) ಪೂರ್ವಾಪೇಕ್ಷೆಗಳು : ಸ್ಥಾವರದ ನಿರ್ಮಿಸಿದ ಫಲಾನುಭವಿಗಳು ಗ್ರಾಮ ಪಂಚಾಯತ್ ಮೂಲಕ ಸಹಾಯಧನಕ್ಕೆ ಅರ್ಜಿ ಸಲ್ಲಿಸಬೇಕು.
- 7) ಅನುದಾನ ಪಡೆಯುವ ಪ್ರಕ್ರಿಯೆ : ಫಲಾನುಭವಿಯು ನಿರ್ಮಿಸಿದ ಸ್ಥಾವರವು ಪೂರ್ಣಗೊಂಡು ಕಾರ್ಯರಂಭಿಸಿದ ನಂತರ ಅನುದಾನ ಬಿಡುಗಡೆ ಮಾಡಲಾಗುವುದು.
- 8) ಅನುದಾನದ ವಿವರಣೆ : ಈ ಯೋಜನೆಯಡಿ ಫಲಾನುಭವಿಗಳಿಗೆ ಸ್ಥಾವರ ಒಂದಕ್ಕೆ ಕೇಂದ್ರದ ಪಾಲಿನ ರೂ.8,000/- ಹಾಗೂ ರಾಜ್ಯದ ಪಾಲಿನ ರೂ.3500/- ಸಹಾಯಧನವಾಗಿರುತ್ತದೆ. ಹಾಗೂ ಸ್ಥಾವರ ನಿರ್ಮಿಸಿದ ಟರ್ನೋಕೀ ಏಜೆಂಟರಿಗೆ ಕೇಂದ್ರದ ಪಾಲಿನಿಂದ ಸ್ಥಾವರ ಒಂದಕ್ಕೆ ರೂ.1,500/-ರಂತೆ ಪ್ರೋತ್ಸಾಹ ಧನ ನೀಡಲಾಗುವುದು.

- 9) ದಾಖಲೆಗಳನ್ನು ಕ್ರಮಬದ್ಧವಾಗಿ ಸಲ್ಲಿಸುವ ವಿಧಾನ : ಸಾಮಾನ್ಯವಾಗಿ ಫಲಾನುಭವಿಯು ನಿರ್ಮಿಸಿದ ನಿರ್ಮಾಣಗೊಂಡ ರೀತಿ ಮತ್ತು ಅನುದಾನ ವಿತರಿಸುವ ಪ್ರಕ್ರಿಯೆ ಸ್ಥಾವರದ ಮೇಲೆ ಸ್ಥಾವರದ ಮಾದರಿ ಹೆಸರು, ದಿನಾಂಕ ಫಲಾನುಭವಿಯ ಹೆಸರು ಮತ್ತು ಟರ್ನೋಕೀ ಏಜೆಂಟರ ಮೂಲಕ ನಿರ್ಮಿಸಿದಲ್ಲಿ ಟರ್ನೋಕೀ ಏಜೆಂಟರ ಹೆಸರು ಮತ್ತು ವಿಳಾಸವನ್ನು ಸ್ಥಾವರದ ಮೇಲೆ ಕೆತ್ತಿಸತಕ್ಕದ್ದು. ಕಚೇರಿ ದಾಖಲಾತಿ ಪುಸ್ತಕಗಳಲ್ಲಿ ಕಡ್ಡಾಯವಾಗಿ ಫಲಾನುಭವಿಗಳ ಹೆಸರು, ವಿಳಾಸ, ಸಹಾಯಧನ ಪಾವತಿಸಿದ ದಿನಾಂಕ ಟರ್ನೋಕೀ ಏಜೆನ್ಸಿಯ ವಿವರಗಳು ಸ್ಥಾವರ ಪೂರ್ಣಗೊಂಡ ದಿನಾಂಕ ಮತ್ತು ಮಾದರಿಹೆಸರುಗಳನ್ನು ದಾಖಲಿಸತಕ್ಕದ್ದು. ಫಲಾನುಭವಿಯು ನಿರ್ಮಿಸಿದ ಸ್ಥಾವರದೊಂದಿಗೆ ತೆಗೆಸಿದ ಭಾವ ಚಿತ್ರವನ್ನು ಕಚೇರಿ ದಾಖಲೆಯಲ್ಲಿ ಇಡತಕ್ಕದ್ದು.
- 10) ಸಂಪರ್ಕಿಸಬೇಕಾದವರು : ಆಯಾ ಗ್ರಾಮ ಪಂಚಾಯತ್ ಕಚೇರಿಗಳಲ್ಲಿ ಕಾರ್ಯದರ್ಶಿಯವರನ್ನು ಸಂಪರ್ಕಿಸಿ ಯೋಜನೆಯ ಬಗ್ಗೆ ಸಂಪೂರ್ಣ ಮಾಹಿತಿ ಯನ್ನು ಪಡೆಯಬಹುದು.
- 11) ಅರ್ಜಿ ನಮೂನೆ ಮತ್ತು ಶುಲ್ಕ : ಈ ಯೋಜನೆಯಲ್ಲಿ ಯಾವುದೇ ಅರ್ಜಿ ನಮೂನೆ ಮತ್ತು ಶುಲ್ಕ ಇರುವುದಿಲ್ಲ.
- 12) ಸಮಸ್ಯೆಗಳಿಗೆ ಸಂಪರ್ಕ : ಈ ಕುರಿತು ಏನಾದರೂ ದೂರುಗಳು/ಸಮಸ್ಯೆಗಳು ಇದ್ದಲ್ಲಿ ಗ್ರಾಮ ಪಂಚಾಯತಿ ಕಾರ್ಯದರ್ಶಿ/ಅಧ್ಯಕ್ಷರನ್ನು ಸಂಪರ್ಕಿಸ ಬಹುದು ಅಥವಾ ತಾಲೂಕು ಕಾರ್ಯನಿರ್ವಹಣಾಧಿಕಾರಿ ಯವರಿಗೆ ಮನವಿ ಸಲ್ಲಿಸಬಹುದು. ಸಮರ್ಪಕ ಮಾಹಿತಿ ದೊರೆಯದಿದ್ದಲ್ಲಿ ನೇರವಾಗಿ ಮುಖ್ಯ ಕಾರ್ಯ ನಿರ್ವಹಣಾಧಿಕಾರಿಯವರನ್ನು ಸಂಪರ್ಕಿಸಬಹುದು.
- 13) ಅನುದಾನ ಲಭ್ಯತೆಯ ವಿವರ : ಈ ಯೋಜನೆಯಲ್ಲಿ 2010-11 ನೇ ಸಾಲಿಗೆ ಕೇಂದ್ರ ಸರ್ಕಾರದಿಂದ ರೂ.30.00 ಲಕ್ಷ ಹಾಗೂ ರಾಜ್ಯ ಸರ್ಕಾರದಿಂದ ರೂ. 10.00 ಲಕ್ಷ ಅನುದಾನ ವಿಂಗಡಿಸಲಾಗಿದೆ.

2. ಬಸವ ಇಂದಿರಾ ವಸತಿ ಯೋಜನೆ.

- 1) ಯೋಜನೆ ಹೆಸರು : ಬಸವ ಇಂದಿರಾ ವಸತಿ ಯೋಜನೆ
- 2) ಯೋಜನೆಯ ವರ್ಷ : 2010-11
- 3) ಯೋಜನೆಯ ಉದ್ದೇಶ : ಗ್ರಾಮೀಣ ಪ್ರದೇಶದಲ್ಲಿ ವಸತಿ ರಹಿತ ಬಡತನ ರೇಖೆಗಿಂತ ಕೆಳಗಿನವರಿಗಾಗಿವರರಿಗೆ ಮನೆ ನಿರ್ಮಾಣ
- 4) ಭೌತಿಕ ಹಾಗೂ ಆರ್ಥಿಕ ಗುರಿ : 293 ಹೊಸ ಮನೆಗಳು ರೂ.186.055 ಲಕ್ಷಗಳು
- 5) ಫಲಾನುಭವಿಯ ಅರ್ಹತೆ : ಇತ್ತೀಚಿನ ಸರ್ವೆಕುಟುಂಬ ಸಮೀಕ್ಷೆ ಆಧಾರಿತ 30 ಅಂಕಗಳ ಒಳಗಿನ ಬಡತನ ರೇಖೆಗಿಂತ ಕೆಳಗಿನವರಾಗಿರಬೇಕು.ಗ್ರಾಮ ಪಂಚಾಯತ್ ಶಾಶ್ವತ ಫಲಾನುಭವಿಗಳ ಪಟ್ಟಿಯಲ್ಲಿ ಸೇರಿರಬೇಕು.

- 6) ಅನುದಾನ ಪಡೆಯಲು ಮಾನದಂಡ : ಸರ್ವಕುಟುಂಬ ಸಮೀಕ್ಷೆ ಆಧಾರಿತ 30 ಅಂಕಗಳಿಗಿಂತ ಕಡಿಮೆ ಇರುವ ಫಲಾನುಭವಿಯು ಗ್ರಾಮ ಸಭೆಯಲ್ಲಿ ಆಯ್ಕೆಯಾಗಿರಬೇಕು
- 7) ಅನುದಾನದ ವಿವರಣೆ : ಈ ಯೋಜನೆಯ ಹೊಸ ಮನೆಗಳಿಗೆ ಪೂರ್ಣ ಅನುದಾನ ರೂ.63,500/-ಗಳು ಇದರಲ್ಲಿ ರೂ.40,000/- ಸಹಾಯಧನವಾಗಿರುತ್ತದೆ. ರೂ.10,000/- ಬ್ಯಾಂಕಿನಿಂದ ನೀಡಲಾದ ಸಾಲ ಹಾಗೂ ರೂ. 3,500/- ಫಲಾನುಭವಿಯ ವಂತಿಗೆ
- 8) ಅನುದಾನ ವಿತರಿಸುವ ಪ್ರಕ್ರಿಯೆ : ಸಾಮಾನ್ಯವಾಗಿ ಫಲಾನುಭವಿಯು ಮನೆಯ ಪಂಚಾಂಗ ನಿರ್ಮಿಸಿ ಛಾಯಾ ಚಿತ್ರದೊಂದಿಗೆ ನಿಗದಿತ ನಮೂನೆಯಲ್ಲಿ ಬಿಲ್ಲು ಸಲ್ಲಿಸಿ ದಾಗ ರೂ 10,000/- ಪಾವತಿಸಲಾಗುತ್ತದೆ. ಅದೇ ರೀತಿ ಗೋಡೆ ಹಾಗೂ ಮೇಲ್ಭಾಗದ ಹಂತಗಳಲ್ಲಿ ಕ್ರಮವಾಗಿ ರೂ.12,500/-ಪಾವತಿಸಲಾಗುತ್ತದೆ. ಕಿಟಕಿ ಬಾಗಿಲು ಹಾಗೂ ಸಾರಣೆ ಪೂರ್ಣಗೊಂಡಾಗ ರೂ.12,500/- ನೀಡಲಾಗುತ್ತದೆ. ಕೊನೆಯಲ್ಲಿ ವಾಸ್ತವ್ಯಕ್ಕೆ ಸಿದ್ಧಗೊಂಡಾಗ ರೂ. 12,000/-ನ್ನು ನೀಡಲಾಗುವುದು. ಈ ಯೋಜನೆಯಲ್ಲಿ ಫಲಾನುಭವಿಯು ಕಡ್ಡಾಯವಾಗಿ ಶೌಚಾಲಯ ಹಾಗೂ ಹೊಗೆರಹಿತ ಒಲೆಯನ್ನು ನಿರ್ಮಿಸುವ ಅವಶ್ಯಕತೆಯಿರುವುದಿಲ್ಲ. ಇದಕ್ಕೆ ಯಾವುದೇ ಮೊತ್ತವನ್ನು ಕಡಿತಗೊಳಿಸಲಾಗುವುದಿಲ್ಲ. ಈ ಎಲ್ಲಾ ಅನುದಾನವನ್ನು ಫಲಾನುಭವಿಯ ಬ್ಯಾಂಕ್ ಖಾತೆಗೆ ನೇರವಾಗಿ ಬಿಡುಗಡೆ ಮಾಡಲಾಗುತ್ತದೆ.
- 9) ಸಂಪರ್ಕಿಸಬೇಕಾದವರು : ಆಯಾ ಗ್ರಾಮ ಪಂಚಾಯತ್ ಕಚೇರಿಗಳಲ್ಲಿ ಕಾರ್ಯದರ್ಶಿಯವರನ್ನು ಸಂಪರ್ಕಿಸಿ ಯೋಜನೆಯ ಬಗ್ಗೆ ಸಂಪೂರ್ಣ ಮಾಹಿತಿ ಪಡೆಯಬಹುದು.
- 10) ಅರ್ಜಿ ಶುಲ್ಕ ಮತ್ತು ಅರ್ಜಿನಮೂನೆ : ಅರ್ಜಿ ಸಲ್ಲಿಸಲು ಯಾವುದೇ ಶುಲ್ಕ ಪಾವತಿಸಬೇಕಾಗಿಲ್ಲ. ನಮೂನೆ 1 ಅರ್ಜಿ ಎಲ್ಲಾ ಗ್ರಾಮ ಪಂಚಾಯತ್‌ಗಳಲ್ಲಿ ಉಚಿತ ವಾಗಿ ದೊರೆಯುತ್ತದೆ. ನಮೂನೆ-2ಎ ಯಲ್ಲಿ ಕರಾರು ಪತ್ರ ಹಾಗೂ ನಮೂನೆ-3ಎ ಯಲ್ಲಿ ಅಡಮಾನ ಪತ್ರವನ್ನು ಸಲ್ಲಿಸಬೇಕಾಗುತ್ತದೆ.

- 11) ಇತರ ಶುಲ್ಕ : ನಮೂನೆ-2ಎ, ನಮೂನೆ-3ಎ ಇವುಗಳನ್ನು ಖರೀದಿಸ ಬೇಕಾಗುತ್ತದೆ. ನಮೂನೆ-2ಎ ನ್ನು ರೂ.50/- ರ ಛಾಪಾ ಕಾಗದದಲ್ಲಿ ಕರಾರು ಪತ್ರವಾಗಿ ನೀಡಬೇಕಾಗುತ್ತದೆ. ನಮೂನೆ-3ಎ ಮನೆಯ ಕುರಿತು ಅಡಮಾನವನ್ನು ಸಂಬಂಧ ಪಟ್ಟ ಉಪನೋಂದಾವಣೆ ಕಚೇರಿಯಲ್ಲಿ ನೋಂದಾಯಿಸಬೇಕಾಗುತ್ತದೆ. ಇದರ ಹೊರತಾಗಿ ಬೇರೆ ಶುಲ್ಕ ಇರುವುದಿಲ್ಲ.
- 13) ಲಗತ್ತಿಸಬೇಕಾದ ದಾಖಲೆಗಳು : ಸ್ವಂತ ಜಮೀನು/ನಿವೇಶನ ಹೊಂದಿರುವ ಬಗ್ಗೆ ಖಾತಾ ನಕಲು/ಪಟ್ಟಾ ಇತ್ಯಾದಿಗಳು. ತಾಲೂಕು ತಹಶೀಲ್ದಾರರಿಂದ ಆದಾಯ / ಜಾತಿ ಪ್ರಮಾಣ ಪತ್ರ, ಗ್ರಾಮ ಪಂಚಾಯತ್‌ನಿಂದ ಕಟ್ಟಡ ನಿರ್ಮಾಣ ಪರವಾನಗಿಯನ್ನು ಪಡೆದು ಲಗತ್ತಿಸಬೇಕು.
- 14) ಸಮಸ್ಯೆಗಳಿಗೆ ಸಂಪರ್ಕ : ದೂರುಗಳೂ/ಸಮಸ್ಯೆಗಳೇನಾದರೂ ಇದ್ದಲ್ಲಿ ಗ್ರಾಮ ಪಂಚಾಯತ್ ಕಾರ್ಯದರ್ಶಿ/ಆಧ್ಯಕ್ಷರನ್ನು ಸಂಪರ್ಕಿಸಬಹುದು. ಅಥವಾ ತಾಲೂಕು ಕಾರ್ಯನಿರ್ವಹಣಾಧಿ ಕಾರಿಯವರಿಗೆ ಮನವಿ ಸಲ್ಲಿಸಬಹುದು. ಸಮರ್ಪಕ ಮಾಹಿತಿ ದೊರೆಯದಿದ್ದಲ್ಲಿ ನೇರವಾಗಿ ಜಿಲ್ಲಾ ಪಂಚಾಯತ್ ಮುಖ್ಯ ಕಾರ್ಯನಿರ್ವಹಣಾಧಿ ಕಾರಿಯವರನ್ನು ಸಂಪರ್ಕಿಸಬಹುದು.
- 15) ಅನುದಾನ ಲಭ್ಯತೆಯ ವಿವರ : ಕೇಂದ್ರ ಸರ್ಕಾರ ಮತ್ತು ರಾಜ್ಯ ಸರ್ಕಾರದಿಂದ 75:25 ಅನುಪಾತದಲ್ಲಿ ಭೌತಿಕ ಗುರಿಗೆ ಅನುಗುಣವಾಗಿ ಅನುದಾನವನ್ನು ಜಿಲ್ಲಾ ಪಂಚಾಯತ್‌ಗಳಿಗೆ ಬಿಡುಗಡೆ ಮಾಡಲಾಗುತ್ತದೆ. ಜಿಲ್ಲಾ ಪಂಚಾಯತ್‌ಗಳಿಂದ ಫಲಾನುಭವಿಯ ಬ್ಯಾಂಕ್ ಖಾತೆಗೆ ಹಂತವಾರು ಹಣ ಬಿಡುಗಡೆ ಮಾಡಲಾಗುತ್ತದೆ.

5. ಮಹಾತ್ಮಾ ಗಾಂಧಿ ರಾಷ್ಟ್ರೀಯ ಗ್ರಾಮೀಣ ಉದ್ಯೋಗ ಖಾತರಿ ಯೋಜನೆ :-

| | | | |
|----|-------------------------|---|---|
| 1) | ಯೋಜನೆಯ ಹೆಸರು | : | ಮಹಾತ್ಮಾ ಗಾಂಧಿ ರಾಷ್ಟ್ರೀಯ ಗ್ರಾಮೀಣ ಉದ್ಯೋಗ ಖಾತರಿ ಯೋಜನೆ |
| 2) | ಯೋಜನೆಯ ವರ್ಷ | : | 2010-11 |
| 3) | ಯೋಜನೆಯ ಉದ್ದೇಶ | : | 1) ಸ್ವ ಇಚ್ಛೆಯಿಂದ ಅರ್ಜಿ ಸಲ್ಲಿಸುವ ಅಕುಶಲ ದೈಹಿಕ ಕೆಲಸ ಬಯಸುವ ಗ್ರಾಮೀಣ ಪ್ರದೇಶದ ವಯಸ್ಕ ಸದಸ್ಯರ ಪ್ರತೀ ಕುಟುಂಬಕ್ಕೆ 1 ಆರ್ಥಿಕ ವರ್ಷದಲ್ಲಿ ಗರಿಷ್ಠ 100 ಮಾನವ ದಿನಗಳ ಉದ್ಯೋಗವನ್ನು ಒದಗಿಸಿ ಅವರ ಜೀವನಕ್ಕೆ ಭದ್ರತೆ ಒದಗಿಸುವುದು. 2) ದೀರ್ಘಕಾಲ ಬಾಳಿಕೆ ಬರುವ ಆಸ್ತಿಗಳನ್ನು ಸೃಜಿಸುವುದು. 3) ಗ್ರಾಮೀಣ ಬಡವರ ಜೀವನೋಪಾಯದ ಸಂಪನ್ಮೂಲ ಆದಾರಗಳನ್ನು ಬಲಪಡಿಸುವುದು. |
| 4) | ಅನುದಾನ ಪಡೆಯುವ ಪ್ರಕ್ರಿಯೆ | : | ಅಕುಶಲ ಕೂಲಿ ಕಾರ್ಮಿಕರು ತಮ್ಮ ಹೆಸರನ್ನು ಗ್ರಾಮ ಪಂಚಾಯತ್‌ನಲ್ಲಿ ನೋಂದಾಯಿಸಿ ಉದ್ಯೋಗ ಚೀಟಿ ಪಡೆದು ಕೆಲಸಕ್ಕಾಗಿ ಅರ್ಜಿ ಸಲ್ಲಿಸಬೇಕು. ಆಗ ಅವರಿಗೆ ಉದ್ಯೋಗ ನೀಡಿ ಕೂಲಿ ಹಣವನ್ನು ನೀಡಲಾಗುವುದು. 15 ದಿನಗಳೊಳಗೆ ಉದ್ಯೋಗ ನೀಡದಿದ್ದಲ್ಲಿ ನಿರುದ್ಯೋಗ ಭತ್ಯೆಯನ್ನು ನೀಡಲಾಗುವುದು. |
| 5) | ಅನುದಾನ ಪಡೆಯಲು ಮಾನದಂಡ | : | ಕೆಲಸ ಮಾಡಿದ ಅವಧಿಯ ಕೂಲಿಯ ಹಣವನ್ನು ಅವರ ಬ್ಯಾಂಕ್ ಖಾತೆಗೆ ಜಮಾ ಮಾಡಲಾಗುವುದು. ಅಕುಶಲ ಕಾರ್ಮಿಕರು ಕೂಲಿ ಹಣ ಪಡೆಯಲು ಕೆಲಸವನ್ನು ನಿರ್ವಹಿಸಬೇಕು. |
| 6) | ಸಂಪರ್ಕಿಸಬೇಕಾದವರು | : | ಆಯಾ ಗ್ರಾಮ ಪಂಚಾಯತ್ ಕಛೇರಿಗಳಲ್ಲಿ ಕಾರ್ಯದರ್ಶಿಯವರನ್ನು ಸಂಪರ್ಕಿಸಿ ಯೋಜನೆಯ ಬಗ್ಗೆ ಸಂಪೂರ್ಣ ಮಾಹಿತಿ ಪಡೆಯಬಹುದು. |
| 7) | ಅರ್ಜಿ ಶುಲ್ಕ | : | ಅರ್ಜಿ ಸಲ್ಲಿಸಲು ಯಾವುದೇ ಶುಲ್ಕ ಪಾವತಿಸಬೇಕಾಗಿಲ್ಲ. ಅರ್ಜಿ ನಮೂನೆಯು ಎಲ್ಲಾ ಗ್ರಾಮಪಂಚಾಯತ್‌ಗಳಲ್ಲಿ ಉಚಿತವಾಗಿ ದೊರೆಯುತ್ತದೆ. |

6. ಸ್ವರ್ಣಜಯಂತಿ ಗ್ರಾಮ ಸ್ವರೋಜ್‌ಗಾರ್ ಯೋಜನೆ:-

| | | | |
|----|-------------------------|---|--|
| 1) | ಯೋಜನೆಯ ಹೆಸರು | : | ಸ್ವರ್ಣಜಯಂತಿ ಗ್ರಾಮ ಸ್ವರೋಜ್‌ಗಾರ್ ಯೋಜನೆ |
| 2) | ಯೋಜನೆಯ ವರ್ಷ | : | 2010-11 |
| 3) | ಯೋಜನೆಯ ಉದ್ದೇಶ | : | ಗ್ರಾಮೀಣ ಪ್ರದೇಶದ ಬಡ ಕುಟುಂಬಗಳಿಗೆ ಬ್ಯಾಂಕ್‌ಸಾಲ ಮತ್ತು ಸರ್ಕಾರದ ಸಹಾಯಧನವನ್ನು ನೀಡಿ ವರಮಾನ ತರುವ ಆಸ್ತಿಗಳನ್ನು ಒದಗಿಸಿ ಅವರನ್ನು ಬಡತನ ರೇಖೆಗಿಂತ ಮೇಲೆ ತರುವುದು |
| 4) | ಭೌತಿಕ ಹಾಗೂ ಆರ್ಥಿಕ ಗುರಿ | : | ಸ್ವಸಹಾಯ ಗುಂಪು : 132 ಆರ್ಥಿಕ ಗುರಿ - ರೂ. 235.250 ಲಕ್ಷ ವೈಯಕ್ತಿಕ ಸ್ವರೋಜ್‌ಗಾರಿಗಳು : 51 |
| 5) | ಫಲಾನುಭವಿಯ ಅರ್ಹತೆ | : | ಕಡ್ಡಾಯವಾಗಿ ಸರ್ವಕುಟುಂಬ ಸಮೀಕ್ಷೆ ಆಧಾರಿತ 30 ಅಂಕಗಳಿಗಿಂತ ಕಡಿಮೆ ಇರುವ ಬಡತನ ರೇಖೆಗಿಂತ ಕೆಳಗಿನವರಾಗಿರಬೇಕು |
| 6) | ಅನುದಾನ ಪಡೆಯುವ ಪ್ರಕ್ರಿಯೆ | : | ಗ್ರಾಮ ಸಭೆಯ ಮೂಲಕ ಆಯ್ಕೆಯಾದ ಫಲಾನುಭವಿಯು ಪೂರಕ ದಾಖಲೆಗಳೊಂದಿಗೆ ಗ್ರಾಮ ಪಂಚಾಯತ್‌ಗೆ ಅರ್ಜಿಯನ್ನು ಸಲ್ಲಿಸುವುದು |
| 7) | ಅನುದಾನ ಪಡೆಯಲು ಮಾನದಂಡ | : | ಫಲಾನುಭವಿಯು ಸರ್ವಕುಟುಂಬ ಸಮೀಕ್ಷೆ ಆಧಾರಿತ 30 ಅಂಕದೊಳಗೆ ಬರಬೇಕಾಗಿದ್ದು, ಗ್ರಾಮ ಸಭೆಯಲ್ಲಿ ಆಯ್ಕೆಯಾಗಿರಬೇಕು. |
| 9) | ಅನುದಾನದ ವಿತರಣೆ | : | ಈ ಯೋಜನೆಯಡಿ ವೈಯಕ್ತಿಕ ಸ್ವರೋಜ್‌ಗಾರಿಗೆ ಗರಿಷ್ಠ ರೂ.7,500.00 ಗಳಿಗೆ ಒಳಪಟ್ಟು ಯೋಜನಾ ವೆಚ್ಚದ ಶೇಖಡಾ 30 ರಷ್ಟು ಸಹಾಯಧನ ನೀಡಲಾಗುವುದು. ಪರಿಶಿಷ್ಟ ಜಾತಿ / ಪರಿಶಿಷ್ಟ ಪಂಗಡದವರಿಗೆ ಸಂಬಂಧಿಸಿದಂತೆ ಇದು ಯೋಜನಾ ವೆಚ್ಚದ ಶೇಖಡಾ 50 ರಷ್ಟು ಅಥವಾ ಗರಿಷ್ಠ ರೂ.10,000.00 ಆಗಿರುತ್ತದೆ. ಸ್ವಸಹಾಯ ಗುಂಪುಗಳಿಗೆ ಸಹಾಯಧನವು ಗರಿಷ್ಠಮಿತಿ ರೂ.1.25 ಲಕ್ಷಗಳಿಗೊಳಪಟ್ಟು ಯೋಜನಾ ವೆಚ್ಚದ ಶೇಖಡಾ 50 ರಷ್ಟು ಇರುತ್ತದೆ. |

| | | | |
|-----|-----------------------|---|---|
| 10) | ಲಗತ್ತಿಸಬೇಕಾದ ದಾಖಲೆಗಳು | : | ಬಿ.ಪಿ.ಎಲ್. ನಂಬ್ರದ ಬಗ್ಗೆ ದಾಖಲೆ, ಚಟುವಟಿಕೆಯ ಬಗ್ಗೆ ಯೋಜನಾ ವರದಿ, ವಾಸ್ತವ್ಯದ ಬಗ್ಗೆ ದಾಖಲೆ ಇತ್ಯಾದಿ |
| 11) | ಸಮಸ್ಯೆಗಳಿಗೆ ಸಂಪರ್ಕ | : | ಈ ಕುರಿತು ಏನಾದರೂ ದೂರುಗಳು/ ಸಮಸ್ಯೆಗಳೇ ನಾದರೂ ಇದ್ದಲ್ಲಿ ತಾಲೂಕು ಪಂಚಾಯತ್‌ನ ಕಾರ್ಯನಿರ್ವಾಹಣಾಧಿಕಾರಿ ಯವರಿಗೆ ಸಲ್ಲಿಸಬಹುದು. ಸಮರ್ಪಕ ಮಾಹಿತಿ ದೊರೆಯದಿದ್ದಲ್ಲಿ ನೇರವಾಗಿ ಜಿಲ್ಲಾ ಪಂಚಾಯತ್ ಮುಖ್ಯ ಕಾರ್ಯನಿರ್ವಾಹಣಾಧಿಕಾರಿ ಅಥವಾ ಯೋಜನಾ ನಿರ್ದೇಶಕರನ್ನು ಸಂಪರ್ಕಿಸಬಹುದು |
| 12) | ಅನುದಾನ ಲಭ್ಯತೆಯ ವಿವರ | : | 2010-11 ನೇ ಸಾಲಿಗೆ ಕೇಂದ್ರ ಮತ್ತು ರಾಜ್ಯ ಸರ್ಕಾರದಿಂದ ಬಂದ ಅನುದಾನ ಮತ್ತು ಆರಂಭ ಶಿಲ್ಕು ಸೇರಿ ಒಟ್ಟು ರೂ.235.25 ಲಕ್ಷ ಲಭ್ಯವಿರುತ್ತದೆ. |

ಸುವರ್ಣ ಗ್ರಾಮೋದಯ ಯೋಜನೆ :-

- 1) ಯೋಜನೆಯ ಹೆಸರು : ಸುವರ್ಣ ಗ್ರಾಮೋದಯ ಯೋಜನೆ
- 2) ಯೋಜನೆಯ ವರ್ಷ : 2009-10
- 3) ರಾಜ್ಯದ ಪಾಲು : 100%
- 4) ಯೋಜನೆಯ ಉದ್ದೇಶ/ಮಾರ್ಗಸೂಚಿ :
 - 1) ಆಯ್ಕೆಯಾದ ಗ್ರಾಮಗಳ ಜನಜೀವನ ಗುಣಮಟ್ಟವನ್ನು ಉತ್ತಮಗೊಳಿಸಲು ಭೌತಿಕ ಪರಿಸರವನ್ನು ಮೇಲ್ದರ್ಜೆಗೆ ಏರಿಸುವುದು.
 - 2) ಭೂ ಆಧಾರಿತ ಚಟುವಟಿಕೆಗಳಲ್ಲಿ ಆದಾಯವನ್ನು ಹೆಚ್ಚಿಸುವ ಸಾಮರ್ಥ್ಯವನ್ನು ಸಂಪೂರ್ಣವಾಗಿ ಅಭಿವೃದ್ಧಿಪಡಿಸುವುದು.
 - 3) ಶಿಕ್ಷಣ , ಆರೋಗ್ಯ ಸೇವೆಗಳು , ಮಕ್ಕಳ ಯೋಗ ಕ್ಷೇಮ ಸೌಲಭ್ಯ
 - 4) ಸಂಪನ್ಮೂಲ ಅಭಿವೃದ್ಧಿಗಾಗಿ ಸಾಕಷ್ಟು ಹಾಗೂ ಪೂರ್ಣ ಪ್ರಮಾಣದ ಮೂಲಭೂತ ಸೌಕರ್ಯ ಒದಗಿಸುವುದು.
 - 5) ವಿದ್ಯಾವಂತ ನಿರುದ್ಯೋಗ ಯುವಜನರಿಗೆ ಕೃಷಿಯೇತರ ಉದ್ಯೋಗ ಅವಕಾಶಗಳನ್ನು ಸೃಜಿಸುವುದು.
 - 6) ಸ್ವ ಸಹಾಯ ಗುಂಪುಗಳ ಸಾಂಸ್ಕೃತಿಕ ಮುಂತಾದವುಗಳ ಮೂಲಕ ಸಮುದಾಯ ಜಾಗೃತಿ ಮತ್ತು ಅಭಿವೃದ್ಧಿಗೆ ನೆರವಾಗುವುದು.
- 5) ಆಯ್ಕೆಯಾದ ಗ್ರಾಮಗಳು : ದ.ಕ.ಜಿಲ್ಲೆಯಲ್ಲಿ ಒಟ್ಟು 33 ಗ್ರಾಮಗಳನ್ನು ಆಯ್ಕೆ ಮಾಡಲಾಗಿದೆ.
 - i) ಮಂಗಳೂರು ತಾಲೂಕು:
 - 1) ಮುನ್ನೂರು 2) ಬಡಗುಳಿಪಾಡಿ 3) ಕೆಂಜಾರು 4) ಹಳೆಯಂಗಡಿ 5) ಕಡಂದಲೆ 6) ಕೆಮ್ಮಾಲ್ 7) ಕಳವಾರು
 - II) ಬಂಟ್ವಾಳ ತಾಲೂಕು
 - 1) ಇರಾ 2) ವಿಟ್ಟಪಡ್ನೂರು 3) ಅಳಿಕೆ 4) ಬಾಳ್ತಲ 5) ಅಮ್ಮಾಡಿ 6) ಕಾವಳಪಡೂರು 7) ಮೂಡನಡುಗೋಡು 8) ಕಳ್ಳಿಗೆ
 - III) ಪುತ್ತೂರು ತಾಲೂಕು
 - 1) ಬಜತ್ತೂರು 2) ಮಾಡ್ನೂರು 3) ಬೆಟ್ಟಂಪಾಡಿ 4) ಕೋಡಿಂಬಾಳ 5) ಚಾರ್ವಾಕ 6) ಪಾಲ್ತಾಡಿ
 - IV) ಬೆಳ್ತಂಗಡಿ ತಾಲೂಕು :-
 - 1) ಧರ್ಮಸ್ಥಳ 2) ಇಂದಬೆಟ್ಟು 3) ಮಿತ್ತಬಾಗಿಲು 4) ಕರಾಯ 5) ಪಾರಂಕಿ 6) ತೋಟತ್ತಾಡಿ 7) ಪುದುವೆಟ್ಟು 8) ಮರೋಡಿ
 - V) ಸುಳ್ಯ ತಾಲೂಕು :
 - 1) ದೇವಚಳ್ಳ 2) ಅಜ್ಜಾವರ 3) ಎಡಮಂಗಲ 4) ಕನಕಮಜಲು

ಸೌರ ಬೆಳಕು

- 1) ಯೋಜನೆಯ ಹೆಸರು : ಸೌರ ಬೆಳಕು
- 2) ಯೋಜನೆಯ ವರ್ಷ : 2009-10
- 3) ಯೋಜನೆಯ ಉದ್ದೇಶ : 1) ರಾಜ್ಯದಲ್ಲಿ ದಿನೇ ದಿನೇ ಏರುತ್ತಿರುವ ವಿದ್ಯುಚ್ಛಕ್ತಿ ಕೊರತೆಯನ್ನು ನೀಗಿಸುವುದಾಗಿದೆ. ವಿದ್ಯುಚ್ಛಕ್ತಿ ಕೊರತೆಯನ್ನು ನಿವಾರಿಸುವ ನಿಟ್ಟಿನಲ್ಲಿ ಪರ್ಯಾಯ ವ್ಯವಸ್ಥೆಯನ್ನು ಅನುಸರಿಸಬೇಕಾಗಿರುತ್ತದೆ. ಪರ್ಯಾಯ ವ್ಯವಸ್ಥೆ ಎಂದರೆ ನವೀಕರಿಸಬಹುದಾದ ಇಂಧನ ಮೂಲಗಳಿಂದ ಇಂಧನವನ್ನು ಪಡೆಯುವುದಾಗಿರುತ್ತದೆ. ಅತೀ ಹೆಚ್ಚು ವಿದ್ಯುತ್ ಬಿಲ್ಲು ಪಾವತ್ತಿಸುತ್ತಿರುವ ಗ್ರಾಮ ಪಂಚಾಯತ್‌ಗಳ ವಿದ್ಯುತ್ ಬಿಲ್ಲು ಹೊರೆಯನ್ನು ಕಡಿಮೆ ಮಾಡುವುದು.
- 4) ಆಯ್ಕೆ ಮಾಡಲಾದ ಪ್ರಾಯೋಜಿತ ಜಿಲ್ಲೆ : ದಕ್ಷಿಣ ಕನ್ನಡ
- 5) ಜಿಲ್ಲೆಗೆ ನಿಗದಿಪಡಿಸಿದ ಭೌತಿಕ ಗುರಿ ಮತ್ತು ಆರ್ಥಿಕ ಗುರಿ : 219 ಬೀದಿ ದೀಪಗಳು ಮತ್ತು ರೂ. 50 ಲಕ್ಷ
- 6) ಅನುಷ್ಠಾನ : ದ.ಕ.ಜಿಲ್ಲೆಯಲ್ಲಿನ 5 ತಾಲೂಕುಗಳನ್ನು ಪ್ರಾಯೋಗಿಕ ತಾಲೂಕುಗಳನ್ನಾಗಿ ಆಯ್ಕೆ ಮಾಡಿ ಪ್ರತೀ ತಾಲೂಕಿನಲ್ಲಿ 2 ಗ್ರಾಮಗಳನ್ನು ಆಯ್ಕೆ ಮಾಡಿ ಕಾರ್ಯಕ್ರಮವನ್ನು ಅನುಷ್ಠಾನಗೊಳಿಸಲಾಗಿದೆ.
- 7) ಆಯ್ಕೆ ಮಾಡಲಾದ ಗ್ರಾಮಗಳು :

| <u>ತಾಲೂಕು</u> | <u>ಗ್ರಾಮ ಪಂಚಾಯತ್</u> | <u>ಗ್ರಾಮ</u> |
|---------------|----------------------|-----------------|
| i) ಮಂಗಳೂರು | 1) ಕಿನ್ನಿಗೋಳಿ | ತಾಳಿಪಾಡಿ |
| | 2) ಗುರುಪುರ | ಮೂಳೂರು |
| II) ಬಂಟ್ವಾಳ | 3) ಕನ್ಯಾನ | ಕನ್ಯಾನ |
| | 4) ಗೋಳತ್ತಮಜಲು | ಗೋಳತ್ತಮಜಲು |
| III) ಪುತ್ತೂರು | 5) 34ನೇ ನೆಕ್ಕಿಲಾಡಿ | 34ನೇ ನೆಕ್ಕಿಲಾಡಿ |
| | 6) ಕಡಬ | ಕಡಬ |
| IV) ಬೆಳ್ತಂಗಡಿ | 7) ಅಳದಂಗಡಿ | ಬಡಗಕಾರಂದೂರು |
| | 8) ಕುವೆಟ್ಟು | ಕುವೆಟ್ಟು |
| V) ಸುಳ್ಯ | 9) ಬೆಳ್ಳಾರೆ | ಬೆಳ್ಳಾರೆ |
| | 10) ಅರಂತೋಡು | ಅರಂತೋಡು |

6. ಇತರ ಯೋಜನೆಗಳು :-

1. ಯೋಜನೆಯ ಹೆಸರು : ಪ್ರಧಾನ ಮಂತ್ರಿ ಗ್ರಾಮ ಸಡಕ್ ಯೋಜನೆ ಹಂತ - VIII (Batch 2)
2. ಯೋಜನೆ : ಕೇಂದ್ರ
3. ಕೇಂದ್ರ ಪುರಸ್ಕೃತವಾದಲ್ಲಿ / ರಾಜ್ಯದ ಪಾಲು - / ಕೇಂದ್ರದ ಪಾಲು 100
4. ಯೋಜನೆಯ ಮುಖ್ಯ ಉದ್ದೇಶ/ಮಾರ್ಗಸೂಚಿ : ಗ್ರಾಮೀಣ ಪ್ರದೇಶದ ರಸ್ತೆಗಳಿಗೆ ಸಂಪರ್ಕ ಒದಗಿಸುವುದು ಹಾಗೂ ರಸ್ತೆಗಳನ್ನು ಮೇಲ್ದರ್ಜೆಗೆ ಏರಿಸುವುದು.
5. ಕ್ರಿಯಾ ಯೋಜನೆ ತಯಾರಿಸುವ ಪ್ರಾಧಿಕಾರ : N.R.R. D.A., NEW DELHI
6. ಅನುಷ್ಠಾನ ಮಾಡುವ ಪ್ರಾಧಿಕಾರ : ಪಿ.ಎಂ.ಜಿ.ಎಸ್.ವೈ. ಯೋಜನಾ ವಿಭಾಗ
7. ಪ್ರಸಕ್ತ ಸಾಲಿಗೆ ನಿಗದಿಪಡಿಸಿರುವ ಅನುದಾನ : ರೂ.3255.77 ಲಕ್ಷ

1. ಯೋಜನೆಯ ಹೆಸರು : ಗ್ರಾಮೀಣ ಕುಡಿಯುವ ನೀರು ಸರಬರಾಜು ಯೋಜನೆ
2. ಯೋಜನೆ : ಕೇಂದ್ರ / ರಾಜ್ಯ
3. ಕೇಂದ್ರ ಪುರಸ್ಕೃತವಾದಲ್ಲಿ / ರಾಜ್ಯದ ಪಾಲು : (ರಾಜ್ಯ ಯೋಜನೆ)
4. ಯೋಜನೆಯ ಮುಖ್ಯ ಉದ್ದೇಶ/ಮಾರ್ಗಸೂಚಿ : ಗ್ರಾಮೀಣ ಪ್ರದೇಶಗಳಲ್ಲಿ ಕುಡಿಯುವ ನೀರಿನ ವ್ಯವಸ್ಥೆಯನ್ನು ಕಲ್ಪಿಸುವುದು.
5. ಕ್ರಿಯಾ ಯೋಜನೆ ತಯಾರಿಸುವ ಪ್ರಾಧಿಕಾರ : ಜಿಲ್ಲಾ ಪಂಚಾಯತ್
6. ಅನುಷ್ಠಾನ ಮಾಡುವ ಪ್ರಾಧಿಕಾರ : ಪಂಚಾಯತ್ ಇಂಜಿನಿಯರಿಂಗ್ ವಿಭಾಗ
7. ಪ್ರಸಕ್ತ ಸಾಲಿಗೆ ನಿಗದಿಪಡಿಸಿರುವ ಅನುದಾನ : 1262.95 ಲಕ್ಷ

1. ಯೋಜನೆಯ ಹೆಸರು : ತುರ್ತು ಕುಡಿಯುವ ನೀರಿನ ಯೋಜನೆ (ಟಾಸ್ಟ್ ಪೋಸ್ಟ್)
2. ಯೋಜನೆ : ರಾಜ್ಯ
3. ಕೇಂದ್ರ ಪುರಸ್ಕೃತವಾದಲ್ಲಿ / ರಾಜ್ಯದ ಪಾಲು - : 100 % ರಾಜ್ಯದ ಪಾಲು
4. ಯೋಜನೆಯ ಮುಖ್ಯ ಉದ್ದೇಶ/ಮಾರ್ಗಸೂಚಿ : ಬೇಸಿಗೆ ಕಾಲದಲ್ಲಿ ಗ್ರಾಮೀಣ ಪ್ರದೇಶಗಳಲ್ಲಿ ಕುಡಿಯುವ ನೀರಿನ ವ್ಯವಸ್ಥೆಯನ್ನು ಕಲ್ಪಿಸುವುದು
5. ಕ್ರಿಯಾ ಯೋಜನೆ ತಯಾರಿಸುವ ಪ್ರಾಧಿಕಾರ : ತಾಲೂಕು ಪಂಚಾಯತ್
6. ಅನುಷ್ಠಾನ ಮಾಡುವ ಪ್ರಾಧಿಕಾರ : ಪಂಚಾಯತ್ ರಾಜ್ ಇಂಜಿನಿಯರಿಂಗ್ ವಿಭಾಗ
7. ಪ್ರಸಕ್ತ ಸಾಲಿಗೆ ನಿಗದಿಪಡಿಸಿರುವ ಅನುದಾನ : 159.08 ಲಕ್ಷ

1. ಯೋಜನೆಯ ಹೆಸರು : 12 ನೇ ಹಣಕಾಸು ಕಟ್ಟಡ ನಿರ್ವಹಣೆ
- 2) ಯೋಜನೆಯ ವರ್ಷ : 2009-10
3. ಕೇಂದ್ರ ಪುರಸ್ಕೃತವಾದಲ್ಲಿ ಕೇಂದ್ರ/ ರಾಜ್ಯದಪಾಲು : ಕೇಂದ್ರದ 100%
4. ಯೋಜನೆಯ ಮುಖ್ಯ ಉದ್ದೇಶ : ಜಿಲ್ಲಾ ಪಂಚಾಯತ್, ತಾಲೂಕು ಪಂಚಾಯತ್ ಅಧೀನಕ್ಕೊಳಪಟ್ಟ ವಿವಿಧ ಇಲಖೆಗಳ ಕಟ್ಟಡಗಳ ನಿರ್ವಹಣೆ ಹಾಗೂ ದುರಸ್ತಿ ಗೊಳಿಸುವುದು.
5. ಕ್ರಿಯಾ ಯೋಜನೆ ತಯಾರಿಸುವ ಪ್ರಾಧಿಕಾರ : ಜಿಲ್ಲಾ ಪಂಚಾಯತ್
6. ಅನುಷ್ಠಾನ ಮಾಡುವ ಪ್ರಾಧಿಕಾರ : ದ.ಕ.ಪಂಚಾಯತ್‌ರಾಜ್ ಇಂಜಿನಿಯರಿಂಗ್ ವಿಭಾಗ
7. ಪ್ರಸಕ್ತ ಸಾಲಿಗೆ ನಿಗದಿಪಡಿಸಿರುವ ಅನುದಾನ : ರೂ. 59.48 ಲಕ್ಷ

ಅಧ್ಯಾಯ - 14

ರಿಯಾಯಿತಿಗಳನ್ನು ಪಡೆದವರ , ಪರವಾನಿಗೆ ಅಥವಾ ಅಧಿಕಾರ ಪತ್ರಗಳನ್ನು ಮಂಜೂರು ಮಾಡಿದ ಬಗ್ಗೆ ವಿವರಗಳು

ಯಾವುದು ಇರುವುದಿಲ್ಲ

ಅಧ್ಯಾಯ - 15

ವಿವಿಧ ಚಟುವಟಿಕೆ / ಕಾರ್ಯಕ್ರಮಗಳನ್ನು ಅನುಷ್ಠಾನ ಮಾಡುವಾಗ ಅನುಸರಿಸುವ ಮಾರ್ಗಸೂಚಿ/ ಮಾನದಂಡಗಳ ಬಗ್ಗೆ ವಿವರ

ವಿವಿಧ ಯೋಜನೆ ಮತ್ತು ಕಾರ್ಯಕ್ರಮಗಳನ್ನು ಆಯಾಯ ಯೋಜನೆ / ಕಾರ್ಯಕ್ರಮಗಳ ಮಾರ್ಗಸೂಚಿಯಂತೆ ಮತ್ತು ರಾಜ್ಯ / ಕೇಂದ್ರ ಸರ್ಕಾರ ಹೊರಡಿಸುವ ವಿವಿಧ ಸುತ್ತೋಲೆಗಳ ಮೂಲಕ ಸೂಚಿಸುವ ನಿರ್ದೇಶನದಂತೆ ಅನುಷ್ಠಾನಗೊಳಿಸಲಾಗುವುದು.

ಅಧ್ಯಾಯ - 16

ವಿದ್ಯುನ್ಮಾನ ವ್ಯವಸ್ಥೆಯಲ್ಲಿ ಲಭ್ಯವಿರುವ ಮಾಹಿತಿಗಳ ವಿವರ

ದಕ್ಷಿಣ ಕನ್ನಡ ಜಿಲ್ಲಾ ಪಂಚಾಯತ್ ವೆಬ್‌ಸೈಟ್ www.kar.nic.in/zpdk ಮತ್ತು www.dkzp.org ನಿಂದ ಈ ಕೆಳಗಿನ ಮಾಹಿತಿಗಳನ್ನು ಪಡೆಯಬಹುದಾಗಿದೆ.

1. ವಿವಿಧ ಯೋಜನೆಗಳು ಕ್ರಿಯಾ ಯೋಜನೆಗಳು.
2. ವಿವಿಧ ಯೋಜನೆಗಳ ಪ್ರಗತಿ ವರದಿ
3. ಜಿಲ್ಲಾ ಪಂಚಾಯತ್ ಸದಸ್ಯರ ವಿವರ
4. ಜಿಲ್ಲಾ ಪಂಚಾಯತ್ ಆಯವ್ಯಯ
5. ಜಿಲ್ಲಾ ಪಂಚಾಯತ್ ಅಧೀನ ಇಲಾಖೆಗಳ ಮಾಹಿತಿ
6. ಜಿಲ್ಲಾ ಅಂಕಿ ಅಂಶಗಳು
7. ಗ್ರಾಮೀಣ ಭಾರತ
8. ಮಾಹಿತಿ ಹಕ್ಕು ಕೈಪಿಡಿ
9. ಸಾಮಾನ್ಯ ಮಾಹಿತಿ
10. ಟೆಂಡರ್ ಪ್ರಕಟನೆಗಳು.

ಅಧ್ಯಾಯ - 17

ಸಾರ್ವಜನಿಕರಿಗೆ ಮಾಹಿತಿ ಪಡೆಯಲು ಲಭ್ಯವಿರುವ ವಿಧಾನಗಳು.

- 1) ಕಛೇರಿಯ ಸೂಚನಾ ಫಲಕ
- 2) ದಕ್ಷಿಣ ಕನ್ನಡ ಜಿಲ್ಲಾ ಪಂಚಾಯತ್‌ನ ವೆಬ್‌ಸೈಟ್
- 3) ಮಾಹಿತಿ ಹಕ್ಕು ಅಧಿನಿಯಮದಲ್ಲಿ ದಸ್ತಾವೇಜು ಮತ್ತು ದಾಖಲೆಗಳ ಪರಿವೀಕ್ಷಣೆ
- 4) ದಕ್ಷಿಣ ಕನ್ನಡ ಜಿಲ್ಲಾ ವಾರ್ತಾ ಪತ್ರ
- 5) ದ.ಕ.ಜಿಲ್ಲಾ ಪಂಚಾಯತ್‌ನ ಮಾಹಿತಿ ಕೇಂದ್ರ (ಕಿಯೋಸ್ಕ್)